

VIDAL RAMOS

Relatório do Movimento Econômico

Representatividade Setorial

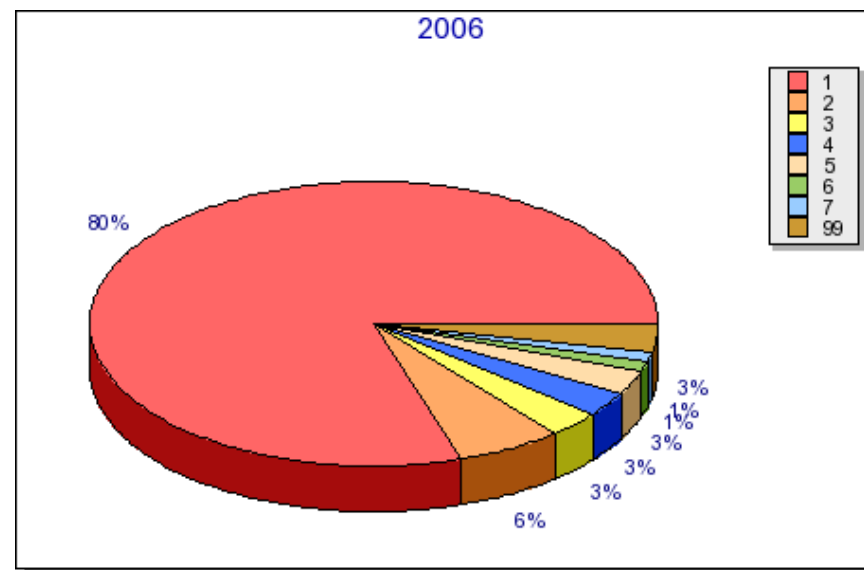
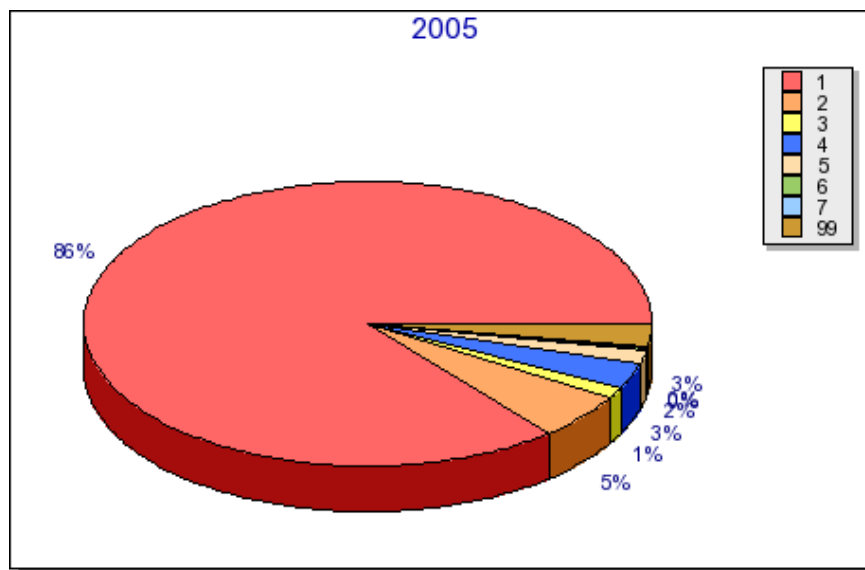

- | | |
|----|---|
| 1 | AGRICULTURA, PECUARIA E SERVICOS RELACIONADOS |
| 2 | COMERCIO VAREJISTA |
| 3 | EXTRACAO DE MINERAIS NAO-METALICOS |
| 4 | ATIVIDADES DE SERVICOS FINANCEIROS |
| 5 | TELECOMUNICACOES |
| 6 | ELETRICIDADE, GAS E OUTRAS UTILIDADES |
| 7 | FABRICACAO DE PRODUTOS DE MADEIRA |
| 99 | Demais Setores |



Agrolândia - Agronômica - Atalanta - Aurora - Braço do Trombudo - Chapadão do Lageado - Dona Emma - Ibirama - Imbuia
Ituporanga - José Boiteux - Laurentino - Lontras - Mirim Doce - Petrolândia - Pouso Redondo - Presidente Getúlio
Presidente Nereu - Rio do Campo - Rio do Oeste - Rio do Sul - Salete - Santa Terezinha - Taió
Trombudo Central - Vidal Ramos - Vitor Meireles - Witmarsum

VIDAL RAMOS

Relatório do Movimento Econômico

Planilha da Setorial

SETORES	2005		2006		Variação	
	VA em R\$	% Part.	VA em R\$	% Part.	em R\$	%
1 - AGRICULTURA, PECUARIA E SERVICOS RELACIONADOS	36.400.265,30	86,05277	30.167.958,40	79,90788	-6.232.306,90	-17,12
2 - COMERCIO VAREJISTA	2.222.299,38	5,25367	2.301.516,58	6,09618	79.217,20	3,56
3 - EXTRACAO DE MINERAIS NAO-METALICOS	554.114,05	1,30996	1.141.362,05	3,02320	587.248,00	105,98
4 - ATIVIDADES DE SERVICOS FINANCEIROS	1.181.574,47	2,79332	1.060.868,72	2,80999	-120.705,75	-10,22
5 - TELECOMUNICACOES	677.296,72	1,60117	1.034.157,39	2,73924	356.860,67	52,69
6 - ELETRICIDADE, GAS E OUTRAS UTILIDADES	128.459,83	0,30368	430.589,05	1,14052	302.129,22	235,19
7 - FABRICACAO DE PRODUTOS DE MADEIRA	28.913,41	0,06835	407.118,49	1,07836	378.205,08	1.308,06
8 - COMERCIO E REPARACAO DE VEICULOS AUTOMOTORES E MOTOCICLETAS	171.157,29	0,40462	297.691,40	0,78851	126.534,11	73,93
9 - ALIMENTACAO	153.147,34	0,36205	164.724,15	0,43631	11.576,81	7,56
10 - TRANSPORTE TERRESTRE	212.109,30	0,50144	156.654,22	0,41494	-55.455,08	-26,14
11 - CONFECCAO DE ARTIGOS DO VESTUARIO E ACESSORIOS	159.433,71	0,37691	120.695,61	0,31969	-38.738,10	-24,30
12 - OUTROS	0,00	0,00000	117.316,69	0,31074	117.316,69	0,00
13 - FABRICACAO DE VEICULOS AUTOMOTORES, REBOQUES E CARROCERIAS	9.245,67	0,02185	108.848,27	0,28831	99.602,60	1.077,29
14 - FABRICACAO DE PRODUTOS DO FUMO	0,00	0,00000	71.466,80	0,18929	71.466,80	0,00
15 - COMERCIO POR ATACADO, EXCETO VEICULOS AUTOMOTORES E MOTOCICLETAS	46.173,23	0,10915	47.220,29	0,12507	1.047,06	2,27
16 - FABRICACAO DE PRODUTOS DE MINERAIS NAO-METALICOS	17.732,00	0,04191	42.340,00	0,11214	24.608,00	138,78
17 - FABRICACAO DE MOVEIS	82.329,73	0,19463	40.356,34	0,10689	-41.973,39	-50,98
18 - FABRICACAO DE MAQUINAS E EQUIPAMENTOS	0,00	0,00000	15.188,05	0,04022	15.188,05	0,00
19 - FABRICACAO DE PRODUTOS ALIMENTICIOS	21.336,95	0,05044	11.298,96	0,02992	-10.037,99	-47,05
20 - ARMAZENAMENTO E ATIVIDADES AUXILIARES DOS TRANSPORTES	0,00	0,00000	7.842,40	0,02077	7.842,40	0,00
21 - ATIVIDADES DE VIGILANCIA, SEGURANCA E INVESTIGACAO	0,00	0,00000	4.505,95	0,01193	4.505,95	0,00
22 - OUTRAS ATIVIDADES PROFISSIONAIS, CIENTIFICAS E TECNICAS	3.854,98	0,00911	3.700,31	0,00980	-154,67	-4,01
23 - CAPTACAO, TRATAMENTO E DISTRIBUICAO DE AGUA	229.970,54	0,54366	0,00	0,00000	-229.970,54	-100,00
24 - ATIVIDADES DE ORGANIZACOES ASSOCIATIVAS	0,00	0,00000	0,00	0,00000	0,00	0,00
25 - OUTRAS ATIVIDADES DE SERVICOS PESSOAIS	0,00	0,00000	0,00	0,00000	0,00	0,00
26 - FABRICACAO DE PRODUTOS DE METAL, EXCETO MAQUINAS E EQUIPAMENTOS	356,16	0,00084	0,00	0,00000	-356,16	-100,00
27 - CORREIO E OUTRAS ATIVIDADES DE ENTREGA	159,97	0,00037	0,00	0,00000	-159,97	-100,00
28 - ALOJAMENTO	0,00	0,00000	0,00	0,00000	0,00	0,00
TOTAL	42.343.066,00	100,00000	37.753.420,12	100,00000	-4.546.509,91	-10,84

VA em R\$: Somatório dos Valores Adicionados (VA) dos estabelecimentos do Setor.

% Part. : Percentual de participação do setor no VA do município

Posicao : Indica a colocação do setor no município



Agrolândia - Agronômica - Atalanta - Aurora - Braço do Trombudo - Chapadão do Lageado - Dona Emma - Ibirama - Imbuia
Ituporanga - José Boiteux - Laurentino - Lontras - Mirim Doce - Petrolândia - Pouso Redondo - Presidente Getúlio
Presidente Nereu - Rio do Campo - Rio do Oeste - Rio do Sul - Salete - Santa Terezinha - Taió
Trombudo Central - Vidal Ramos - Vitor Meireles - Witmarsum

VIDAL RAMOS

Relatório do Movimento Econômico

Planilha de participação setorial no repasse do ICMS para o município - Janeiro 2008

SETORES	2005		2006		Jan / 2008	
	VA em R\$	% Part.	VA em R\$	% Part.	Media	ICMS.
1 - AGRICULTURA, PECUARIA E SERVICOS RELACIONADOS	36.400.265,30	86,05277	30.167.958,40	79,90788	82,98032	87.222,94
2 - COMERCIO VAREJISTA	2.222.299,38	5,25367	2.301.516,58	6,09618	5,67493	5.965,07
3 - EXTRACAO DE MINERAIS NAO-METALICOS	554.114,05	1,30996	1.141.362,05	3,02320	2,16658	2.277,35
4 - ATIVIDADES DE SERVICOS FINANCEIROS	1.181.574,47	2,79332	1.060.868,72	2,80999	2,80165	2.944,90
5 - TELECOMUNICACOES	677.296,72	1,60117	1.034.157,39	2,73924	2,17021	2.281,16
6 - ELETRICIDADE, GAS E OUTRAS UTILIDADES	128.459,83	0,30368	430.589,05	1,14052	0,72210	759,02
7 - FABRICACAO DE PRODUTOS DE MADEIRA	28.913,41	0,06835	407.118,49	1,07836	0,57336	602,67
8 - COMERCIO E REPARACAO DE VEICULOS AUTOMOTORES E MOTOCICLETAS	171.157,29	0,40462	297.691,40	0,78851	0,59657	627,07
9 - ALIMENTACAO	153.147,34	0,36205	164.724,15	0,43631	0,39918	419,59
10 - TRANSPORTE TERRESTRE	212.109,30	0,50144	156.654,22	0,41494	0,45819	481,62
11 - CONFECCAO DE ARTIGOS DO VESTUARIO E ACESSORIOS	159.433,71	0,37691	120.695,61	0,31969	0,34830	366,11
12 - OUTROS	0,00	0,00000	117.316,69	0,31074	0,15537	163,31
13 - FABRICACAO DE VEICULOS AUTOMOTORES, REBOQUES E CARROCERIAS	9.245,67	0,02185	108.848,27	0,28831	0,15508	163,01
14 - FABRICACAO DE PRODUTOS DO FUMO	0,00	0,00000	71.466,80	0,18929	0,09465	99,48
15 - COMERCIO POR ATACADO, EXCETO VEICULOS AUTOMOTORES E MOTOCICLETAS	46.173,23	0,10915	47.220,29	0,12507	0,11711	123,10
16 - FABRICACAO DE PRODUTOS DE MINERAIS NAO-METALICOS	17.732,00	0,04191	42.340,00	0,11214	0,07703	80,96
17 - FABRICACAO DE MOVEIS	82.329,73	0,19463	40.356,34	0,10689	0,15076	158,47
18 - FABRICACAO DE MAQUINAS E EQUIPAMENTOS	0,00	0,00000	15.188,05	0,04022	0,02011	21,14
19 - FABRICACAO DE PRODUTOS ALIMENTICIOS	21.336,95	0,05044	11.298,96	0,02992	0,04018	42,23
20 - ARMAZENAMENTO E ATIVIDADES AUXILIARES DOS TRANSPORTES	0,00	0,00000	7.842,40	0,02077	0,01039	10,92
21 - ATIVIDADES DE VIGILANCIA, SEGURANCA E INVESTIGACAO	0,00	0,00000	4.505,95	0,01193	0,00597	6,27
22 - OUTRAS ATIVIDADES PROFISSIONAIS, CIENTIFICAS E TECNICAS	3.854,98	0,00911	3.700,31	0,00980	0,00946	9,94
23 - CAPTACAO, TRATAMENTO E DISTRIBUICAO DE AGUA	229.970,54	0,54366	0,00	0,00000	0,27183	285,73
24 - ATIVIDADES DE ORGANIZACOES ASSOCIATIVAS	0,00	0,00000	0,00	0,00000	0,00000	0,00
25 - OUTRAS ATIVIDADES DE SERVICOS PESSOAIS	0,00	0,00000	0,00	0,00000	0,00000	0,00
26 - FABRICACAO DE PRODUTOS DE METAL, EXCETO MAQUINAS E EQUIPAMENTOS	356,16	0,00084	0,00	0,00000	0,00042	0,44
27 - CORREIO E OUTRAS ATIVIDADES DE ENTREGA	159,97	0,00037	0,00	0,00000	0,00019	0,19
28 - ALOJAMENTO	0,00	0,00000	0,00	0,00000	0,00000	0,00
TOTAL (85%)	42.343.066,00	100,00000	37.753.420,12	100,00000	99,99990	105.112,80
COTA FIXA (15%)						95.532,92
TOTAL (100%)						200.645,72

VA em R\$: Somatório dos Valores Adicionados (VA) dos estabelecimentos do Setor.



Agrolândia - Agronômica - Atalanta - Aurora - Braço do Trombudo - Chapadão do Lageado - Dona Emma - Ibirama - Imbuia
Ituporanga - José Boiteux - Laurentino - Lontras - Mirim Doce - Petrolândia - Pouso Redondo - Presidente Getúlio
Presidente Nereu - Rio do Campo - Rio do Oeste - Rio do Sul - Salete - Santa Terezinha - Taió
Trombudo Central - Vidal Ramos - Vitor Meireles - Witmarsum

VIDAL RAMOS

Relatório do Movimento Econômico

% Part. : Percentual de participação do setor no VA do município
Media : Média de participação do setor dos anos 2005 e 2006
ICMS : Corresponde ao valor do repasse do ICMS do mes de Janeiro de 2008 com base no indice 2006.

VIDAL RAMOS

Relatório do Movimento Econômico

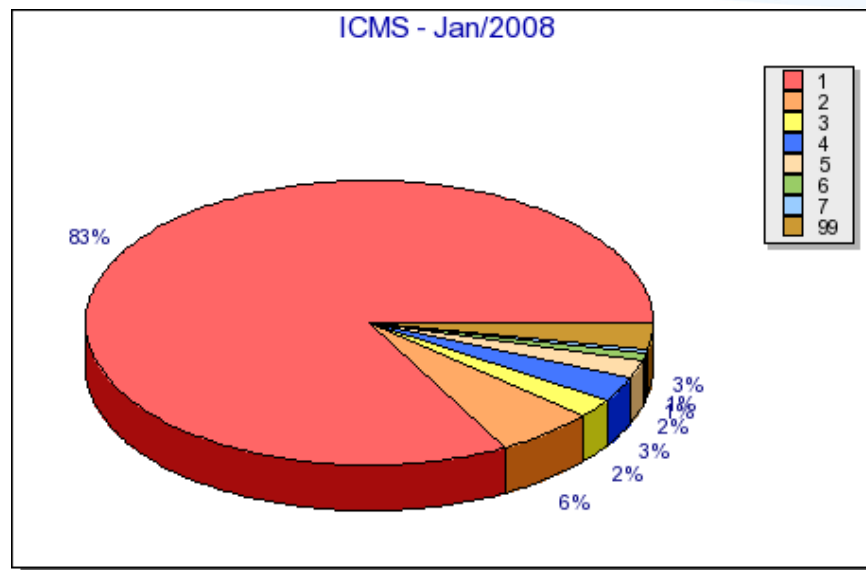

1	AGRICULTURA, PECUARIA E SERVICOS RELACIONADOS	82,98032%	R\$87.222,94
2	COMERCIO VAREJISTA	5,67493%	R\$5.965,07
3	EXTRACAO DE MINERAIS NAO-METALICOS	2,16658%	R\$2.277,35
4	ATIVIDADES DE SERVICOS FINANCEIROS	2,80165%	R\$2.944,90
5	TELECOMUNICACOES	2,17021%	R\$2.281,16
6	ELETRICIDADE, GAS E OUTRAS UTILIDADES	0,72210%	R\$759,02
7	FABRICACAO DE PRODUTOS DE MADEIRA	0,57336%	R\$602,67
99	Demais Setores	2,91086%	R\$3.059,58