

SALETE

Relatório do Movimento Econômico

Representatividade Setorial

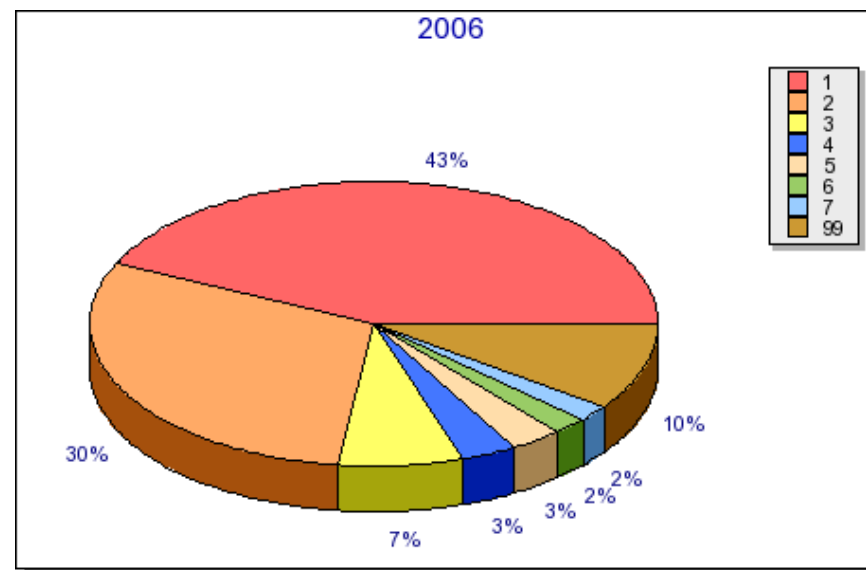
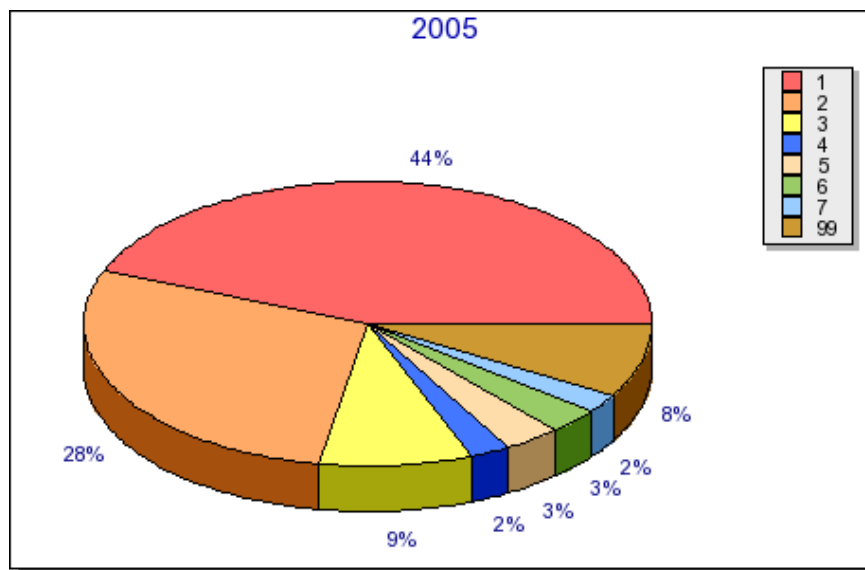

- | | |
|----|---|
| 1 | AGRICULTURA, PECUARIA E SERVICOS RELACIONADOS |
| 2 | FABRICACAO DE PRODUTOS DE MADEIRA |
| 3 | COMERCIO VAREJISTA |
| 4 | TELECOMUNICACOES |
| 5 | ATIVIDADES DE SERVICOS FINANCEIROS |
| 6 | FABRICACAO DE MOVEIS |
| 7 | FABRICACAO DE PRODUTOS DE METAL, EXCETO MAQUINAS E EQUIPAMENTOS |
| 99 | Demais Setores |



Agrolândia - Agronômica - Atalanta - Aurora - Braço do Trombudo - Chapadão do Lageado - Dona Emma - Ibirama - Imbuia
Ituporanga - José Boiteux - Laurentino - Lontras - Mirim Doce - Petrolândia - Pouso Redondo - Presidente Getúlio
Presidente Nereu - Rio do Campo - Rio do Oeste - Rio do Sul - Salete - Santa Terezinha - Taió
Trombudo Central - Vidal Ramos - Vitor Meireles - Witmarsum

SALETE

Relatório do Movimento Econômico

Planilha da Setorial

SETORES	2005		2006		Variação	
	VA em R\$	% Part.	VA em R\$	% Part.	em R\$	%
1 - AGRICULTURA, PECUARIA E SERVICOS RELACIONADOS	27.811.511,60	43,99516	25.937.810,62	43,09054	-1.873.700,98	-6,74
2 - FABRICACAO DE PRODUTOS DE MADEIRA	17.828.744,78	28,20337	17.985.171,17	29,87880	156.426,39	0,88
3 - COMERCIO VAREJISTA	5.562.571,51	8,79945	4.280.775,28	7,11166	-1.281.796,23	-23,04
4 - TELECOMUNICACOES	1.432.650,62	2,26631	1.919.769,77	3,18931	487.119,15	34,00
5 - ATIVIDADES DE SERVICOS FINANCEIROS	2.056.090,99	3,25254	1.726.930,32	2,86895	-329.160,67	-16,01
6 - FABRICACAO DE MOVEIS	1.850.985,57	2,92808	1.230.791,85	2,04471	-620.193,72	-33,51
7 - FABRICACAO DE PRODUTOS DE METAL, EXCETO MAQUINAS E EQUIPAMENTOS	1.398.568,16	2,21240	1.175.015,84	1,95205	-223.552,32	-15,98
8 - TRANSPORTE TERRESTRE	1.282.150,66	2,02824	1.037.186,02	1,72307	-244.964,64	-19,11
9 - OUTROS	0,00	0,00000	767.740,99	1,27544	767.740,99	0,00
10 - ELETRICIDADE, GAS E OUTRAS UTILIDADES	223.536,71	0,35361	759.933,42	1,26247	536.396,71	239,96
11 - CONFECCAO DE ARTIGOS DO VESTUARIO E ACESSORIOS	734.313,86	1,16161	747.248,79	1,24140	12.934,93	1,76
12 - COMERCIO E REPARACAO DE VEICULOS AUTOMOTORES E MOTOCICLETAS	245.921,19	0,38902	741.860,43	1,23245	495.939,24	201,67
13 - FABRICACAO DE MAQUINAS E EQUIPAMENTOS	775.884,41	1,22737	578.104,82	0,96040	-197.779,59	-25,49
14 - COMERCIO POR ATACADO, EXCETO VEICULOS AUTOMOTORES E MOTOCICLETAS	105.666,20	0,16715	328.619,44	0,54593	222.953,24	211,00
15 - ALIMENTACAO	289.907,81	0,45860	244.812,59	0,40670	-45.095,22	-15,56
16 - MANUTENCAO, REPARACAO E INSTALACAO DE MAQUINAS E EQUIPAMENTOS	106.625,78	0,16867	217.078,80	0,36063	110.453,02	103,59
17 - IMPRESSAO E REPRODUCAO DE GRAVACOES	76.033,25	0,12027	181.715,72	0,30188	105.682,47	139,00
18 - FABRICACAO DE PRODUTOS DIVERSOS	105.709,03	0,16722	129.985,44	0,21594	24.276,41	22,97
19 - FABRICACAO DE PRODUTOS ALIMENTICIOS	534.097,33	0,84489	71.190,80	0,11826	-462.906,53	-86,67
20 - FABRICACAO DE PRODUTOS DE MINERAIS NAO-METALICOS	99.068,06	0,15671	44.098,05	0,07326	-54.970,01	-55,49
21 - ALUGUEIS NAO-IMOBILIARIOS E GESTAO DE ATIVOS INTANGIVEIS NAO-FINANCEIROS	8.579,17	0,01357	26.576,99	0,04415	17.997,82	209,79
22 - REPARACAO E MANUTENCAO DE EQUIPAMENTOS DE INFORMATICA E COMUNICACAO E DE OBJETOS PESSOAIS E DOMESTIC	17.660,55	0,02793	22.254,53	0,03697	4.593,98	26,01
23 - SERVICOS DE ESCRITORIO, DE APOIO ADMINISTRATIVO E OUTROS SERVICOS PRESTADOS AS EMPRESAS	1.812,15	0,00286	13.680,50	0,02272	11.868,35	654,93
24 - ATIVIDADES DE VIGILANCIA, SEGURANCA E INVESTIGACAO	0,00	0,00000	11.847,98	0,01968	11.847,98	0,00
25 - FABRICACAO DE PRODUTOS DO FUMO	0,00	0,00000	8.843,14	0,01469	8.843,14	0,00



Agrolândia - Agronômica - Atalanta - Aurora - Braço do Trombudo - Chapadão do Lageado - Dona Emma - Ibirama - Imbuia
 Ituporanga - José Boiteux - Laurentino - Lontras - Mirim Doce - Petrolândia - Pouso Redondo - Presidente Getúlio
 Presidente Nereu - Rio do Campo - Rio do Oeste - Rio do Sul - Salete - Santa Terezinha - Taió
 Trombudo Central - Vidal Ramos - Vitor Meireles - Witmarsum

SALETE

Relatório do Movimento Econômico

Planilha da Setorial

SETORES	2005		2006		Variação	
	VA em R\$	% Part.	VA em R\$	% Part.	em R\$	%
26 - FABRICACAO DE PRODUTOS TEXTEIS	11.103,75	0,01756	2.907,36	0,00483	-8.196,39	-73,82
27 - EXTRACAO DE MINERAIS NAO-METALICOS	0,00	0,00000	1.220,00	0,00202	1.220,00	0,00
28 - AGENCIAS DE VIAGENS, OPERADORES TURISTICOS E SERVICOS DE RESERVAS	0,00	0,00000	360,00	0,00059	360,00	0,00
29 - CORREIO E OUTRAS ATIVIDADES DE ENTREGA	2.514,10	0,00397	209,65	0,00034	-2.304,45	-91,66
30 - ARMAZENAMENTO E ATIVIDADES AUXILIARES DOS TRANSPORTES	534,12	0,00084	0,00	0,00000	-534,12	-100,00
31 - PRODUCAO FLORESTAL	0,00	0,00000	0,00	0,00000	0,00	0,00
32 - ATIVIDADES DE ORGANIZACOES ASSOCIATIVAS	0,00	0,00000	0,00	0,00000	0,00	0,00
33 - ALOJAMENTO	0,00	0,00000	0,00	0,00000	0,00	0,00
34 - CAPTACAO, TRATAMENTO E DISTRIBUICAO DE AGUA	501.866,55	0,79390	0,00	0,00000	-501.866,55	-100,00
35 - SERVICOS DE ARQUITETURA E ENGENHARIA; TESTES E ANALISES TECNICAS	150.816,54	0,23857	0,00	0,00000	-150.816,54	-100,00
36 - OUTRAS ATIVIDADES PROFISSIONAIS, CIENTIFICAS E TECNICAS	0,00	0,00000	0,00	0,00000	0,00	0,00
TOTAL	62.113.797,00	100,00000	60.193.740,31	100,00000	-3.021.184,14	-3,09

VA em R\$: Somatório dos Valores Adicionados (VA) dos estabelecimentos do Setor.

% Part. : Percentual de participação do setor no VA do município

Posicao : Indica a colocação do setor no município



Agrolândia - Agronômica - Atalanta - Aurora - Braço do Trombudo - Chapadão do Lageado - Dona Emma - Ibirama - Imbuia
Ituporanga - José Boiteux - Laurentino - Lontras - Mirim Doce - Petrolândia - Pouso Redondo - Presidente Getúlio
Presidente Nereu - Rio do Campo - Rio do Oeste - Rio do Sul - Salete - Santa Terezinha - Taió
Trombudo Central - Vidal Ramos - Vitor Meireles - Witmarsum

SALETE

Relatório do Movimento Econômico

Planilha de participação setorial no repasse do ICMS para o município - Janeiro 2008

SETORES	2005		2006		Jan / 2008	
	VA em R\$	% Part.	VA em R\$	% Part.	Media	ICMS.
1 - AGRICULTURA, PECUARIA E SERVICOS RELACIONADOS	27.811.511,60	43,99516	25.937.810,62	43,09054	43,54285	70.547,45
2 - FABRICACAO DE PRODUTOS DE MADEIRA	17.828.744,78	28,20337	17.985.171,17	29,87880	29,04108	47.051,92
3 - COMERCIO VAREJISTA	5.562.571,51	8,79945	4.280.775,28	7,11166	7,95556	12.889,47
4 - TELECOMUNICACOES	1.432.650,62	2,26631	1.919.769,77	3,18931	2,72781	4.419,56
5 - ATIVIDADES DE SERVICOS FINANCEIROS	2.056.090,99	3,25254	1.726.930,32	2,86895	3,06074	4.958,97
6 - FABRICACAO DE MOVEIS	1.850.985,57	2,92808	1.230.791,85	2,04471	2,48640	4.028,42
7 - FABRICACAO DE PRODUTOS DE METAL, EXCETO MAQUINAS E EQUIPAMENTOS	1.398.568,16	2,21240	1.175.015,84	1,95205	2,08223	3.373,59
8 - TRANSPORTE TERRESTRE	1.282.150,66	2,02824	1.037.186,02	1,72307	1,87566	3.038,91
9 - OUTROS	0,00	0,00000	767.740,99	1,27544	0,63772	1.033,22
10 - ELETRICIDADE, GAS E OUTRAS UTILIDADES	223.536,71	0,35361	759.933,42	1,26247	0,80804	1.309,17
11 - CONFECCAO DE ARTIGOS DO VESTUARIO E ACESSORIOS	734.313,86	1,16161	747.248,79	1,24140	1,20151	1.946,66
12 - COMERCIO E REPARACAO DE VEICULOS AUTOMOTORES E MOTOCICLETAS	245.921,19	0,38902	741.860,43	1,23245	0,81074	1.313,54
13 - FABRICACAO DE MAQUINAS E EQUIPAMENTOS	775.884,41	1,22737	578.104,82	0,96040	1,09389	1.772,30
14 - COMERCIO POR ATACADO, EXCETO VEICULOS AUTOMOTORES E MOTOCICLETAS	105.666,20	0,16715	328.619,44	0,54593	0,35654	577,66
15 - ALIMENTACAO	289.907,81	0,45860	244.812,59	0,40670	0,43265	700,97
16 - MANUTENCAO, REPARACAO E INSTALACAO DE MAQUINAS E EQUIPAMENTOS	106.625,78	0,16867	217.078,80	0,36063	0,26465	428,78
17 - IMPRESSAO E REPRODUCAO DE GRAVACOES	76.033,25	0,12027	181.715,72	0,30188	0,21108	341,98
18 - FABRICACAO DE PRODUTOS DIVERSOS	105.709,03	0,16722	129.985,44	0,21594	0,19158	310,39
19 - FABRICACAO DE PRODUTOS ALIMENTICIOS	534.097,33	0,84489	71.190,80	0,11826	0,48158	780,24
20 - FABRICACAO DE PRODUTOS DE MINERAIS NAO-METALICOS	99.068,06	0,15671	44.098,05	0,07326	0,11499	186,30
21 - ALUGUEIS NAO-IMOBILIARIOS E GESTAO DE ATIVOS INTANGIVEIS NAO-FINANCEIROS	8.579,17	0,01357	26.576,99	0,04415	0,02886	46,76
22 - REPARACAO E MANUTENCAO DE EQUIPAMENTOS DE INFORMATICA E COMUNICACAO E DE OBJETOS PESSOAIS E DOMESTIC	17.660,55	0,02793	22.254,53	0,03697	0,03245	52,57
23 - SERVICOS DE ESCRITORIO, DE APOIO ADMINISTRATIVO E OUTROS SERVICOS PRESTADOS AS EMPRESAS	1.812,15	0,00286	13.680,50	0,02272	0,01279	20,72
24 - ATIVIDADES DE VIGILANCIA, SEGURANCA E INVESTIGACAO	0,00	0,00000	11.847,98	0,01968	0,00984	15,94
25 - FABRICACAO DE PRODUTOS DO FUMO	0,00	0,00000	8.843,14	0,01469	0,00735	11,90



Agrolândia - Agronômica - Atalanta - Aurora - Braço do Trombudo - Chapadão do Lageado - Dona Emma - Ibirama - Imbuia
 Ituporanga - José Boiteux - Laurentino - Lontras - Mirim Doce - Petrolândia - Pouso Redondo - Presidente Getúlio
 Presidente Nereu - Rio do Campo - Rio do Oeste - Rio do Sul - Salete - Santa Terezinha - Taió
 Trombudo Central - Vidal Ramos - Vitor Meireles - Witmarsum

SALETE

Relatório do Movimento Econômico

Planilha de participação setorial no repasse do ICMS para o município - Janeiro 2008

SETORES	2005		2006		Jan / 2008	
	VA em R\$	% Part.	VA em R\$	% Part.	Media	ICMS.
26 - FABRICACAO DE PRODUTOS TEXTEIS	11.103,75	0,01756	2.907,36	0,00483	0,01120	18,14
27 - EXTRACAO DE MINERAIS NAO-METALICOS	0,00	0,00000	1.220,00	0,00202	0,00101	1,64
28 - AGENCIAS DE VIAGENS, OPERADORES TURISTICOS E SERVICOS DE RESERVAS	0,00	0,00000	360,00	0,00059	0,00030	0,48
29 - CORREIO E OUTRAS ATIVIDADES DE ENTREGA	2.514,10	0,00397	209,65	0,00034	0,00216	3,49
30 - ARMAZENAMENTO E ATIVIDADES AUXILIARES DOS TRANSPORTES	534,12	0,00084	0,00	0,00000	0,00042	0,68
31 - PRODUCAO FLORESTAL	0,00	0,00000	0,00	0,00000	0,00000	0,00
32 - ATIVIDADES DE ORGANIZACOES ASSOCIATIVAS	0,00	0,00000	0,00	0,00000	0,00000	0,00
33 - ALOJAMENTO	0,00	0,00000	0,00	0,00000	0,00000	0,00
34 - CAPTACAO, TRATAMENTO E DISTRIBUICAO DE AGUA	501.866,55	0,79390	0,00	0,00000	0,39695	643,13
35 - SERVICOS DE ARQUITETURA E ENGENHARIA; TESTES E ANALISES TECNICAS	150.816,54	0,23857	0,00	0,00000	0,11929	193,26
36 - OUTRAS ATIVIDADES PROFISSIONAIS, CIENTIFICAS E TECNICAS	0,00	0,00000	0,00	0,00000	0,00000	0,00
TOTAL (85%)	62.113.797,00	100,00000	60.193.740,31	100,00000	99,99985	162.018,45
COTA FIXA (15%)						95.532,92
TOTAL (100%)						257.551,37

VA em R\$: Somatório dos Valores Adicionados (VA) dos estabelecimentos do Setor.

% Part. : Percentual de participação do setor no VA do município

Media : Média de participação do setor dos anos 2005 e 2006

ICMS : Corresponde ao valor do repasse do ICMS do mes de Janeiro de 2008 com base no indice 2006.

SALETE

Relatório do Movimento Econômico

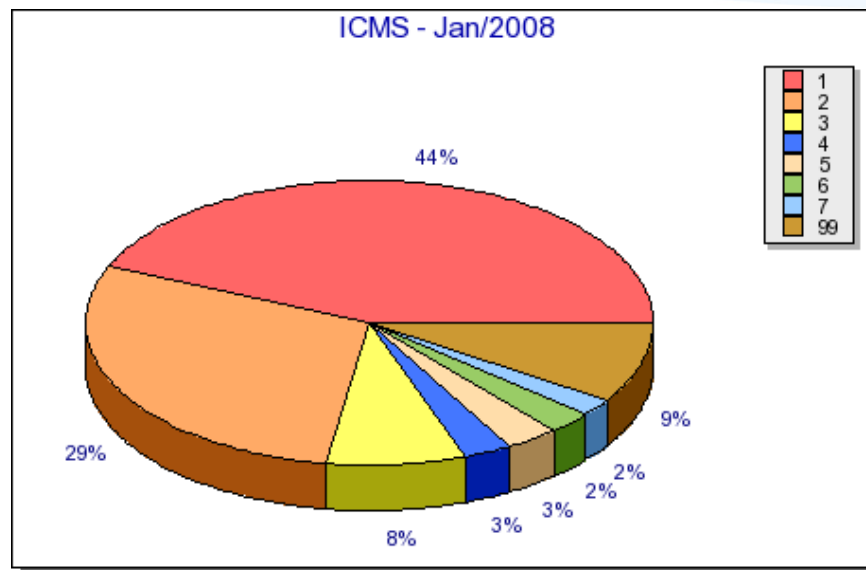

1	AGRICULTURA, PECUARIA E SERVICOS RELACIONADOS	43,54285%	R\$70.547,45
2	FABRICACAO DE PRODUTOS DE MADEIRA	29,04108%	R\$47.051,92
3	COMERCIO VAREJISTA	7,95556%	R\$12.889,47
4	TELECOMUNICACOES	2,72781%	R\$4.419,56
5	ATIVIDADES DE SERVICOS FINANCEIROS	3,06074%	R\$4.958,97
6	FABRICACAO DE MOVEIS	2,48640%	R\$4.028,42
7	FABRICACAO DE PRODUTOS DE METAL, EXCETO MAQUINAS E EQUIPAMENTOS	2,08223%	R\$3.373,59
99	Demais Setores	9,10333%	R\$14.748,85