

## RIO DO CAMPO

## Relatório do Movimento Econômico

### Representatividade Setorial

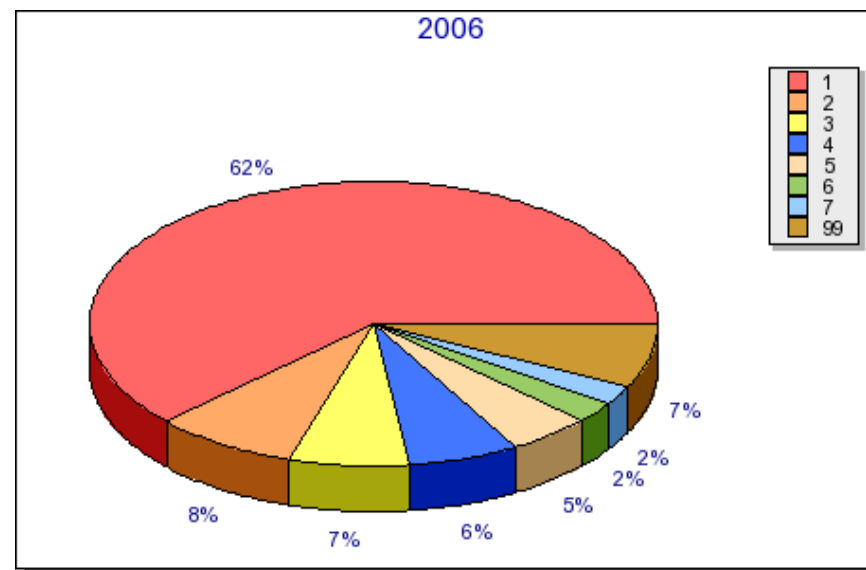
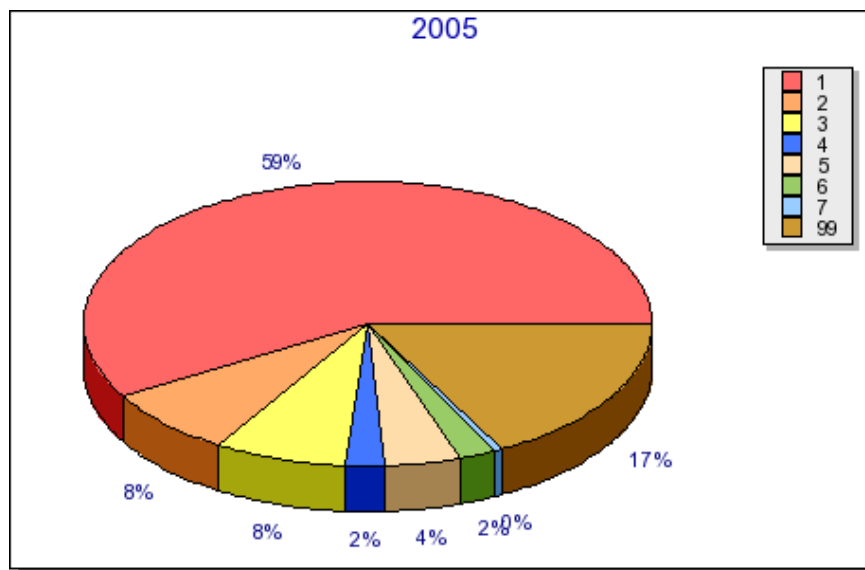

- |    |                                                   |
|----|---------------------------------------------------|
| 1  | AGRICULTURA, PECUARIA E SERVICOS RELACIONADOS     |
| 2  | FABRICACAO DE CELULOSE, PAPEL E PRODUTOS DE PAPEL |
| 3  | COMERCIO VAREJISTA                                |
| 4  | FABRICACAO DE PRODUTOS DE MADEIRA                 |
| 5  | ATIVIDADES DE SERVICOS FINANCEIROS                |
| 6  | TELECOMUNICACOES                                  |
| 7  | ELETRICIDADE, GAS E OUTRAS UTILIDADES             |
| 99 | Demais Setores                                    |



Agrolândia - Agronômica - Atalanta - Aurora - Braço do Trombudo - Chapadão do Lageado - Dona Emma - Ibirama - Imbuia  
Ituporanga - José Boiteux - Laurentino - Lontras - Mirim Doce - Petrolândia - Pouso Redondo - Presidente Getúlio  
Presidente Nereu - Rio do Campo - Rio do Oeste - Rio do Sul - Salete - Santa Terezinha - Taió  
Trombudo Central - Vidal Ramos - Vitor Meireles - Witmarsum

## RIO DO CAMPO

## Relatório do Movimento Econômico

### Planilha da Setorial

SETORES	2005		2006		Variação	
	VA em R\$	% Part.	VA em R\$	% Part.	em R\$	%
1 - AGRICULTURA, PECUARIA E SERVICOS RELACIONADOS	25.526.328,21	58,55684	25.919.502,25	62,02754	393.174,04	1,54
2 - FABRICACAO DE CELULOSE, PAPEL E PRODUTOS DE PAPEL	3.321.520,96	7,61949	3.382.389,14	8,09434	60.868,18	1,83
3 - COMERCIO VAREJISTA	3.277.186,77	7,51779	2.866.064,48	6,85873	-411.122,29	-12,54
4 - FABRICACAO DE PRODUTOS DE MADEIRA	971.141,51	2,22777	2.637.853,75	6,31260	1.666.712,24	171,62
5 - ATIVIDADES DE SERVICOS FINANCEIROS	1.912.234,90	4,38662	2.001.485,48	4,78972	89.250,58	4,67
6 - OUTROS	0,00	0,00000	1.373.996,83	3,28808	1.373.996,83	0,00
7 - TELECOMUNICACOES	872.975,00	2,00258	1.036.531,67	2,48050	163.556,67	18,74
8 - ELETRICIDADE, GAS E OUTRAS UTILIDADES	207.896,87	0,47691	864.966,75	2,06993	657.069,88	316,06
9 - TRANSPORTE TERRESTRE	617.166,23	1,41576	552.189,44	1,32143	-64.976,79	-10,53
10 - FABRICACAO DE PRODUTOS ALIMENTICIOS	5.361.089,61	12,29822	367.830,13	0,88024	-4.993.259,48	-93,14
11 - COMERCIO E REPARACAO DE VEICULOS AUTOMOTORES E MOTOCICLETAS	184.661,97	0,42361	182.649,40	0,43709	-2.012,57	-1,09
12 - FABRICACAO DE PRODUTOS FARMOQUIMICOS E FARMACEUTICOS	46.738,21	0,10721	112.559,42	0,26936	65.821,21	140,83
13 - IMPRESSAO E REPRODUCAO DE GRAVACOES	123.319,68	0,28289	106.857,74	0,25571	-16.461,94	-13,35
14 - COMERCIO POR ATACADO, EXCETO VEICULOS AUTOMOTORES E MOTOCICLETAS	17.999,52	0,04129	86.858,20	0,20785	68.858,68	382,56
15 - FABRICACAO DE PRODUTOS DO FUMO	0,00	0,00000	61.008,83	0,14599	61.008,83	0,00
16 - FABRICACAO DE MAQUINAS E EQUIPAMENTOS	8.519,36	0,01954	50.425,56	0,12067	41.906,20	491,89
17 - CONFECCAO DE ARTIGOS DO VESTUARIO E ACESSORIOS	0,00	0,00000	45.729,18	0,10943	45.729,18	0,00
18 - ALIMENTACAO	47.780,33	0,10960	45.659,62	0,10926	-2.120,71	-4,44
19 - FABRICACAO DE PRODUTOS DE METAL, EXCETO MAQUINAS E EQUIPAMENTOS	42.093,75	0,09656	23.127,25	0,05534	-18.966,50	-45,06
20 - AGENCIAS DE VIAGENS, OPERADORES TURISTICOS E SERVICOS DE RESERVAS	3.973,80	0,00911	21.822,45	0,05222	17.848,65	449,16
21 - FABRICACAO DE PRODUTOS DE MINERAIS NAO-METALICOS	39.189,39	0,08989	14.744,51	0,03528	-24.444,88	-62,38
22 - PRODUCAO FLORESTAL	8.692,00	0,01993	14.062,03	0,03365	5.370,03	61,78
23 - ATIVIDADES IMOBILIARIAS	0,00	0,00000	11.200,00	0,02680	11.200,00	0,00
24 - ATIVIDADES DE VIGILANCIA, SEGURANCA E INVESTIGACAO	0,00	0,00000	7.064,87	0,01690	7.064,87	0,00
25 - OUTRAS ATIVIDADES DE SERVICOS PESSOAIS	1.766,65	0,00405	506,29	0,00121	-1.260,36	-71,34
26 - ARMAZENAMENTO E ATIVIDADES AUXILIARES DOS TRANSPORTES	93,26	0,00021	0,00	0,00000	-93,26	-100,00
27 - PESCA E AQUICULTURA	0,00	0,00000	0,00	0,00000	0,00	0,00
28 - FABRICACAO DE MAQUINAS, APARELHOS E MATERIAIS ELETRICOS	662.400,00	1,51953	0,00	0,00000	-662.400,00	-100,00



Agrolândia - Agronômica - Atalanta - Aurora - Braço do Trombudo - Chapadão do Lageado - Dona Emma - Ibirama - Imbuia  
 Ituporanga - José Boiteux - Laurentino - Lontras - Mirim Doce - Petrolândia - Pouso Redondo - Presidente Getúlio  
 Presidente Nereu - Rio do Campo - Rio do Oeste - Rio do Sul - Saleté - Santa Terezinha - Taió  
 Trombudo Central - Vidal Ramos - Vitor Meireles - Witmarsum

## RIO DO CAMPO

## Relatório do Movimento Econômico

### Planilha da Setorial

SETORES	2005		2006		Variação	
	VA em R\$	% Part.	VA em R\$	% Part.	em R\$	%
29 - EXTRACAO DE MINERAIS NAO-METALICOS	0,00	0,00000	0,00	0,00000	0,00	0,00
30 - ALUGUEIS NAO-IMOBILIARIOS E GESTAO DE ATIVOS INTANGIVEIS NAO-FINANCEIROS	0,00	0,00000	0,00	0,00000	0,00	0,00
31 - CAPTACAO, TRATAMENTO E DISTRIBUICAO DE AGUA	334.895,02	0,76824	0,00	0,00000	-334.895,02	-100,00
32 - ATIVIDADES ESPORTIVAS E DE RECREACAO E LAZER	2.727,10	0,00625	0,00	0,00000	-2.727,10	-100,00
TOTAL	40.715.130,00	100,00000	41.787.085,27	100,00000	-1.805.304,83	2,63

VA em R\$ : Somatório dos Valores Adicionados (VA) dos estabelecimentos do Setor.

% Part. : Percentual de participação do setor no VA do município

Posicao : Indica a colocação do setor no município



Agrolândia - Agronômica - Atalanta - Aurora - Braço do Trombudo - Chapadão do Lageado - Dona Emma - Ibirama - Imbuia  
Ituporanga - José Boiteux - Laurentino - Lontras - Mirim Doce - Petrolândia - Pouso Redondo - Presidente Getúlio  
Presidente Nereu - Rio do Campo - Rio do Oeste - Rio do Sul - Salete - Santa Terezinha - Taió  
Trombudo Central - Vidal Ramos - Vitor Meireles - Witmarsum

## RIO DO CAMPO

## Relatório do Movimento Econômico

### Planilha de participação setorial no repasse do ICMS para o município - Janeiro 2008

SETORES	2005		2006		Jan / 2008	
	VA em R\$	% Part.	VA em R\$	% Part.	Media	ICMS.
1 - AGRICULTURA, PECUARIA E SERVICOS RELACIONADOS	25.526.328,21	58,55684	25.919.502,25	62,02754	60,29219	66.075,16
2 - FABRICACAO DE CELULOSE, PAPEL E PRODUTOS DE PAPEL	3.321.520,96	7,61949	3.382.389,14	8,09434	7,85691	8.610,52
3 - COMERCIO VAREJISTA	3.277.186,77	7,51779	2.866.064,48	6,85873	7,18826	7.877,73
4 - FABRICACAO DE PRODUTOS DE MADEIRA	971.141,51	2,22777	2.637.853,75	6,31260	4,27018	4.679,76
5 - ATIVIDADES DE SERVICOS FINANCEIROS	1.912.234,90	4,38662	2.001.485,48	4,78972	4,58817	5.028,25
6 - OUTROS	0,00	0,00000	1.373.996,83	3,28808	1,64404	1.801,73
7 - TELECOMUNICACOES	872.975,00	2,00258	1.036.531,67	2,48050	2,24154	2.456,54
8 - ELETRICIDADE, GAS E OUTRAS UTILIDADES	207.896,87	0,47691	864.966,75	2,06993	1,27342	1.395,56
9 - TRANSPORTE TERRESTRE	617.166,23	1,41576	552.189,44	1,32143	1,36860	1.499,86
10 - FABRICACAO DE PRODUTOS ALIMENTICIOS	5.361.089,61	12,29822	367.830,13	0,88024	6,58923	7.221,24
11 - COMERCIO E REPARACAO DE VEICULOS AUTOMOTORES E MOTOCICLETAS	184.661,97	0,42361	182.649,40	0,43709	0,43035	471,63
12 - FABRICACAO DE PRODUTOS FARMOQUIMICOS E FARMACEUTICOS	46.738,21	0,10721	112.559,42	0,26936	0,18829	206,34
13 - IMPRESSAO E REPRODUCAO DE GRAVACOES	123.319,68	0,28289	106.857,74	0,25571	0,26930	295,13
14 - COMERCIO POR ATACADO, EXCETO VEICULOS AUTOMOTORES E MOTOCICLETAS	17.999,52	0,04129	86.858,20	0,20785	0,12457	136,52
15 - FABRICACAO DE PRODUTOS DO FUMO	0,00	0,00000	61.008,83	0,14599	0,07300	80,00
16 - FABRICACAO DE MAQUINAS E EQUIPAMENTOS	8.519,36	0,01954	50.425,56	0,12067	0,07011	76,83
17 - CONFECCAO DE ARTIGOS DO VESTUARIO E ACESSORIOS	0,00	0,00000	45.729,18	0,10943	0,05472	59,96
18 - ALIMENTACAO	47.780,33	0,10960	45.659,62	0,10926	0,10943	119,93
19 - FABRICACAO DE PRODUTOS DE METAL, EXCETO MAQUINAS E EQUIPAMENTOS	42.093,75	0,09656	23.127,25	0,05534	0,07595	83,23
20 - AGENCIAS DE VIAGENS, OPERADORES TURISTICOS E SERVICOS DE RESERVAS	3.973,80	0,00911	21.822,45	0,05222	0,03067	33,61
21 - FABRICACAO DE PRODUTOS DE MINERAIS NAO-METALICOS	39.189,39	0,08989	14.744,51	0,03528	0,06259	68,59
22 - PRODUCAO FLORESTAL	8.692,00	0,01993	14.062,03	0,03365	0,02679	29,36
23 - ATIVIDADES IMOBILIARIAS	0,00	0,00000	11.200,00	0,02680	0,01340	14,69
24 - ATIVIDADES DE VIGILANCIA, SEGURANCA E INVESTIGACAO	0,00	0,00000	7.064,87	0,01690	0,00845	9,26
25 - OUTRAS ATIVIDADES DE SERVICOS PESSOAIS	1.766,65	0,00405	506,29	0,00121	0,00263	2,88
26 - ARMAZENAMENTO E ATIVIDADES AUXILIARES DOS TRANSPORTES	93,26	0,00021	0,00	0,00000	0,00011	0,12
27 - PESCA E AQUICULTURA	0,00	0,00000	0,00	0,00000	0,00000	0,00
28 - FABRICACAO DE MAQUINAS, APARELHOS E MATERIAIS ELETRICOS	662.400,00	1,51953	0,00	0,00000	0,75977	832,64



Agrolândia - Agronômica - Atalanta - Aurora - Braço do Trombudo - Chapadão do Lageado - Dona Emma - Ibirama - Imbuia  
 Ituporanga - José Boiteux - Laurentino - Lontras - Mirim Doce - Petrolândia - Pouso Redondo - Presidente Getúlio  
 Presidente Nereu - Rio do Campo - Rio do Oeste - Rio do Sul - Salete - Santa Terezinha - Taió  
 Trombudo Central - Vidal Ramos - Vitor Meireles - Witmarsum

## RIO DO CAMPO

## Relatório do Movimento Econômico

### Planilha de participação setorial no repasse do ICMS para o município - Janeiro 2008

SETORES	2005		2006		Jan / 2008	
	VA em R\$	% Part.	VA em R\$	% Part.	Media	ICMS.
29 - EXTRACAO DE MINERAIS NAO-METALICOS	0,00	0,00000	0,00	0,00000	0,00000	0,00
30 - ALUGUEIS NAO-IMOBILIARIOS E GESTAO DE ATIVOS INTANGIVEIS NAO-FINANCEIROS	0,00	0,00000	0,00	0,00000	0,00000	0,00
31 - CAPTACAO, TRATAMENTO E DISTRIBUICAO DE AGUA	334.895,02	0,76824	0,00	0,00000	0,38412	420,96
32 - ATIVIDADES ESPORTIVAS E DE RECREACAO E LAZER	2.727,10	0,00625	0,00	0,00000	0,00313	3,42
TOTAL (85%)	40.715.130,00	100,00000	41.787.085,27	100,00000	99,99988	109.591,57
COTA FIXA (15%)						95.532,92
TOTAL (100%)						205.124,49

VA em R\$ : Somatório dos Valores Adicionados (VA) dos estabelecimentos do Setor.

% Part. : Percentual de participação do setor no VA do município

Media : Média de participação do setor dos anos 2005 e 2006

ICMS : Corresponde ao valor do repasse do ICMS do mes de Janeiro de 2008 com base no indice 2006.

## RIO DO CAMPO

## Relatório do Movimento Econômico

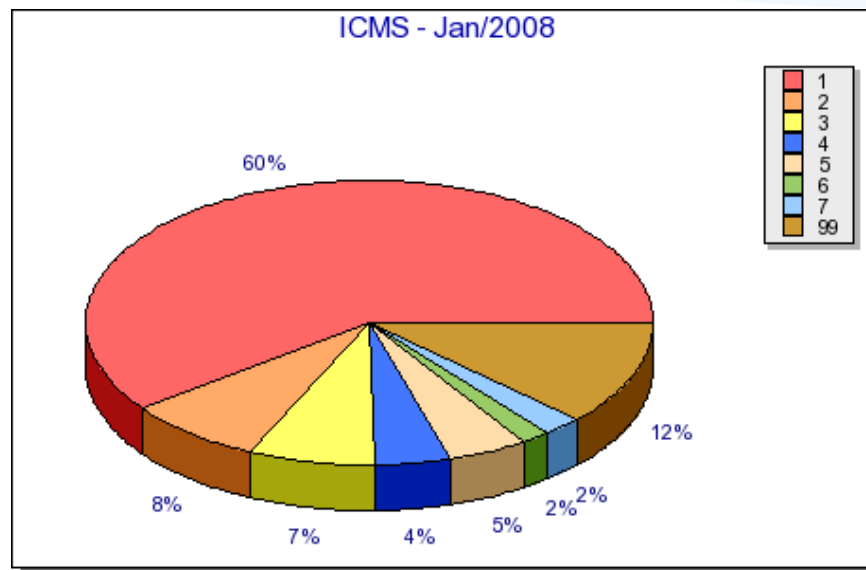

1	AGRICULTURA, PECUARIA E SERVICOS RELACIONADOS	60,29219%	R\$66.075,16
2	FABRICACAO DE CELULOSE, PAPEL E PRODUTOS DE PAPEL	7,85691%	R\$8.610,52
3	COMERCIO VAREJISTA	7,18826%	R\$7.877,73
4	FABRICACAO DE PRODUTOS DE MADEIRA	4,27018%	R\$4.679,76
5	ATIVIDADES DE SERVICOS FINANCEIROS	4,58817%	R\$5.028,25
6	OUTROS	1,64404%	R\$1.801,73
7	TELECOMUNICACOES	2,24154%	R\$2.456,54
99	Demais Setores	11,91870%	R\$13.061,76