

## PRESIDENTE NEREU

## Relatório do Movimento Econômico

### Representatividade Setorial

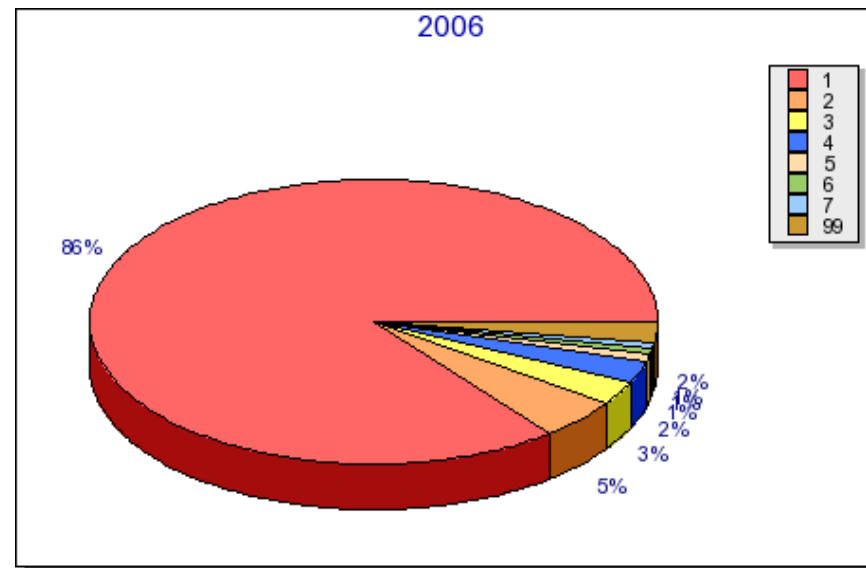
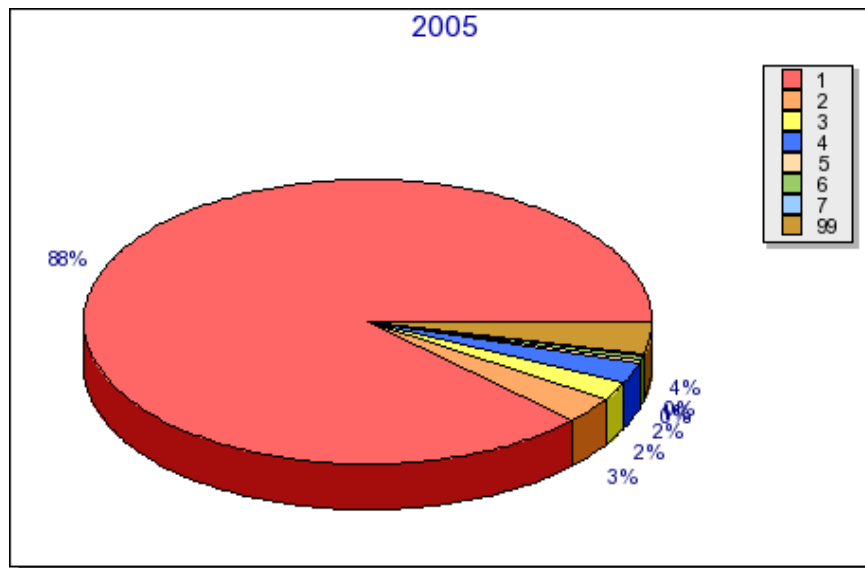

- |    |   |
|----|---|
| 1  | AGRICULTURA, PECUARIA E SERVICOS RELACIONADOS |
| 2  | COMERCIO VAREJISTA                            |
| 3  | TELECOMUNICACOES                              |
| 4  | ATIVIDADES DE SERVICOS FINANCEIROS            |
| 5  | ELETRICIDADE, GAS E OUTRAS UTILIDADES         |
| 6  | TRANSPORTE TERRESTRE                          |
| 7  | EXTRACAO DE MINERAIS NAO-METALICOS            |
| 99 | Demais Setores                                |



Agrolândia - Agronômica - Atalanta - Aurora - Braço do Trombudo - Chapadão do Lageado - Dona Emma - Ibirama - Imbuia  
Ituporanga - José Boiteux - Laurentino - Lontras - Mirim Doce - Petrolândia - Pouso Redondo - Presidente Getúlio  
Presidente Nereu - Rio do Campo - Rio do Oeste - Rio do Sul - Salete - Santa Terezinha - Taió  
Trombudo Central - Vidal Ramos - Vitor Meireles - Witmarsum

## PRESIDENTE NEREU

## Relatório do Movimento Econômico

### Planilha da Setorial

SETORES	2005		2006		Variação	
	VA em R\$	% Part.	VA em R\$	% Part.	em R\$	%
1 - AGRICULTURA, PECUARIA E SERVICOS RELACIONADOS	12.662.886,62	87,77524	11.275.942,71	85,65315	-1.386.943,91	-10,95
2 - COMERCIO VAREJISTA	438.919,46	3,04245	611.040,06	4,64151	172.120,60	39,21
3 - TELECOMUNICACOES	299.077,63	2,07311	361.548,54	2,74635	62.470,91	20,89
4 - ATIVIDADES DE SERVICOS FINANCEIROS	352.736,69	2,44506	315.458,35	2,39625	-37.278,34	-10,57
5 - ELETRICIDADE, GAS E OUTRAS UTILIDADES	38.349,09	0,26582	134.615,57	1,02255	96.266,48	251,03
6 - OUTROS	0,00	0,00000	109.027,25	0,82818	109.027,25	0,00
7 - TRANSPORTE TERRESTRE	88.764,90	0,61529	81.868,82	0,62188	-6.896,08	-7,77
8 - EXTRACAO DE MINERAIS NAO-METALICOS	26.956,18	0,18685	69.676,84	0,52927	42.720,66	158,48
9 - ALIMENTACAO	52.598,06	0,36459	46.727,69	0,35494	-5.870,37	-11,16
10 - SERVICOS DE ESCRITORIO, DE APOIO ADMINISTRATIVO E OUTROS SERVICOS PRESTADOS AS EMPRESAS	88.805,40	0,61557	43.263,00	0,32862	-45.542,40	-51,28
11 - COMERCIO E REPARACAO DE VEICULOS AUTOMOTORES E MOTOCICLETAS	34.636,39	0,24008	35.976,51	0,27328	1.340,12	3,87
12 - CONFECCAO DE ARTIGOS DO VESTUARIO E ACESSORIOS	237.786,06	1,64825	29.260,75	0,22226	-208.525,31	-87,69
13 - FABRICACAO DE PRODUTOS DO FUMO	0,00	0,00000	26.642,98	0,20238	26.642,98	0,00
14 - COMERCIO POR ATACADO, EXCETO VEICULOS AUTOMOTORES E MOTOCICLETAS	0,98	0,00000	12.240,00	0,09297	12.239,02	1.248.879,59
15 - FABRICACAO DE MOVEIS	12.401,61	0,08596	11.121,01	0,08447	-1.280,60	-10,33
16 - ATIVIDADES DE VIGILANCIA, SEGURANCA E INVESTIGACAO	0,00	0,00000	245,90	0,00186	245,90	0,00
17 - OUTRAS ATIVIDADES DE SERVICOS PESSOAIS	1.600,00	0,01109	0,00	0,00000	-1.600,00	-100,00
18 - FABRICACAO DE PRODUTOS ALIMENTICIOS	0,00	0,00000	0,00	0,00000	0,00	0,00
19 - CORREIO E OUTRAS ATIVIDADES DE ENTREGA	335,92	0,00232	0,00	0,00000	-335,92	-100,00
20 - FABRICACAO DE PRODUTOS TEXTEIS	0,00	0,00000	0,00	0,00000	0,00	0,00
21 - FABRICACAO DE PRODUTOS DE METAL, EXCETO MAQUINAS E EQUIPAMENTOS	167,09	0,00115	0,00	0,00000	-167,09	-100,00
22 - CAPTACAO, TRATAMENTO E DISTRIBUICAO DE AGUA	90.468,13	0,62709	0,00	0,00000	-90.468,13	-100,00
<b>TOTAL</b>	<b>14.446.649,00</b>	<b>100,00000</b>	<b>13.164.655,98</b>	<b>100,00000</b>	<b>-1.261.834,23</b>	<b>-8,87</b>

VA em R\$ : Somatório dos Valores Adicionados (VA) dos estabelecimentos do Setor.

% Part. : Percentual de participação do setor no VA do município

Posicao : Indica a colocação do setor no município



Agrolândia - Agronômica - Atalanta - Aurora - Braço do Trombudo - Chapadão do Lageado - Dona Emma - Ibirama - Imbuia  
Ituporanga - José Boiteux - Laurentino - Lontras - Mirim Doce - Petrolândia - Pouso Redondo - Presidente Getúlio  
Presidente Nereu - Rio do Campo - Rio do Oeste - Rio do Sul - Salete - Santa Terezinha - Taió  
Trombudo Central - Vidal Ramos - Vitor Meireles - Witmarsum

## PRESIDENTE NEREU

## Relatório do Movimento Econômico

### Planilha de participação setorial no repasse do ICMS para o município - Janeiro 2008

SETORES	2005		2006		Jan / 2008	
	VA em R\$	% Part.	VA em R\$	% Part.	Media	ICMS.
1 - AGRICULTURA, PECUARIA E SERVICOS RELACIONADOS	12.662.886,62	87,77524	11.275.942,71	85,65315	86,71420	31.224,47
2 - COMERCIO VAREJISTA	438.919,46	3,04245	611.040,06	4,64151	3,84198	1.383,44
3 - TELECOMUNICACOES	299.077,63	2,07311	361.548,54	2,74635	2,40973	867,71
4 - ATIVIDADES DE SERVICOS FINANCEIROS	352.736,69	2,44506	315.458,35	2,39625	2,42066	871,64
5 - ELETRICIDADE, GAS E OUTRAS UTILIDADES	38.349,09	0,26582	134.615,57	1,02255	0,64419	231,96
6 - OUTROS	0,00	0,00000	109.027,25	0,82818	0,41409	149,11
7 - TRANSPORTE TERRESTRE	88.764,90	0,61529	81.868,82	0,62188	0,61859	222,74
8 - EXTRACAO DE MINERAIS NAO-METALICOS	26.956,18	0,18685	69.676,84	0,52927	0,35806	128,93
9 - ALIMENTACAO	52.598,06	0,36459	46.727,69	0,35494	0,35977	129,55
10 - SERVICOS DE ESCRITORIO, DE APOIO ADMINISTRATIVO E OUTROS SERVICOS PRESTADOS AS EMPRESAS	88.805,40	0,61557	43.263,00	0,32862	0,47210	169,99
11 - COMERCIO E REPARACAO DE VEICULOS AUTOMOTORES E MOTOCICLETAS	34.636,39	0,24008	35.976,51	0,27328	0,25668	92,43
12 - CONFECCAO DE ARTIGOS DO VESTUARIO E ACESSORIOS	237.786,06	1,64825	29.260,75	0,22226	0,93526	336,77
13 - FABRICACAO DE PRODUTOS DO FUMO	0,00	0,00000	26.642,98	0,20238	0,10119	36,44
14 - COMERCIO POR ATACADO, EXCETO VEICULOS AUTOMOTORES E MOTOCICLETAS	0,98	0,00000	12.240,00	0,09297	0,04649	16,74
15 - FABRICACAO DE MOVEIS	12.401,61	0,08596	11.121,01	0,08447	0,08522	30,68
16 - ATIVIDADES DE VIGILANCIA, SEGURANCA E INVESTIGACAO	0,00	0,00000	245,90	0,00186	0,00093	0,33
17 - OUTRAS ATIVIDADES DE SERVICOS PESSOAIS	1.600,00	0,01109	0,00	0,00000	0,00555	2,00
18 - FABRICACAO DE PRODUTOS ALIMENTICIOS	0,00	0,00000	0,00	0,00000	0,00000	0,00
19 - CORREIO E OUTRAS ATIVIDADES DE ENTREGA	335,92	0,00232	0,00	0,00000	0,00116	0,42
20 - FABRICACAO DE PRODUTOS TEXTEIS	0,00	0,00000	0,00	0,00000	0,00000	0,00
21 - FABRICACAO DE PRODUTOS DE METAL, EXCETO MAQUINAS E EQUIPAMENTOS	167,09	0,00115	0,00	0,00000	0,00058	0,21
22 - CAPTACAO, TRATAMENTO E DISTRIBUICAO DE AGUA	90.468,13	0,62709	0,00	0,00000	0,31355	112,90
TOTAL (85%)	14.446.649,00	100,00000	13.164.655,98	100,00000	99,99992	36.008,49
COTA FIXA (15%)						95.532,92
TOTAL (100%)						131.541,41

VA em R\$ : Somatório dos Valores Adicionados (VA) dos estabelecimentos do Setor.

% Part. : Percentual de participação do setor no VA do município

Media : Média de participação do setor dos anos 2005 e 2006

ICMS : Corresponde ao valor do repasse do ICMS do mes de Janeiro de 2008 com base no indice 2006.

## PRESIDENTE NEREU

## Relatório do Movimento Econômico

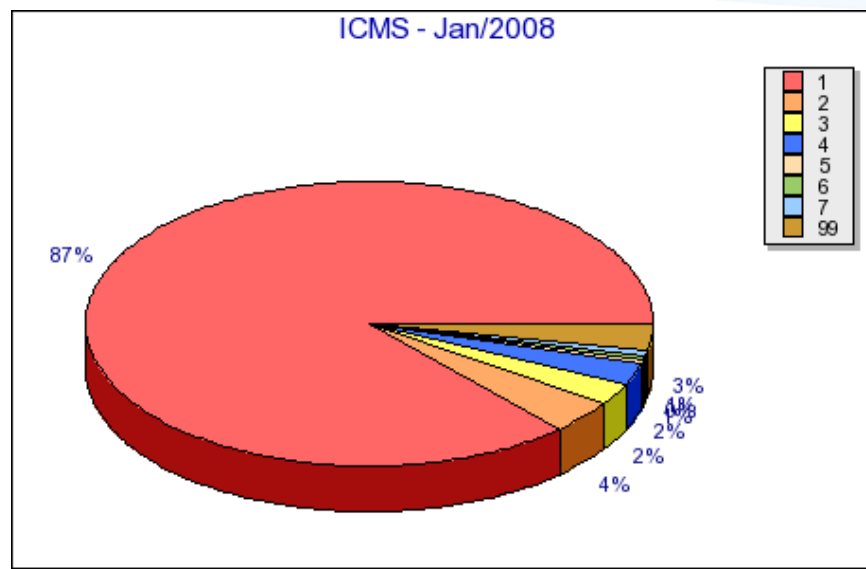

1	AGRICULTURA, PECUARIA E SERVICOS RELACIONADOS	86,71420%	R\$31.224,47
2	COMERCIO VAREJISTA	3,84198%	R\$1.383,44
3	TELECOMUNICACOES	2,40973%	R\$867,71
4	ATIVIDADES DE SERVICOS FINANCEIROS	2,42066%	R\$871,64
5	ELETRICIDADE, GAS E OUTRAS UTILIDADES	0,64419%	R\$231,96
6	OUTROS	0,41409%	R\$149,11
7	TRANSPORTE TERRESTRE	0,61859%	R\$222,74
99	Demais Setores	2,93658%	R\$1.057,39