

MIRIM DOCE

Relatório do Movimento Econômico

Representatividade Setorial

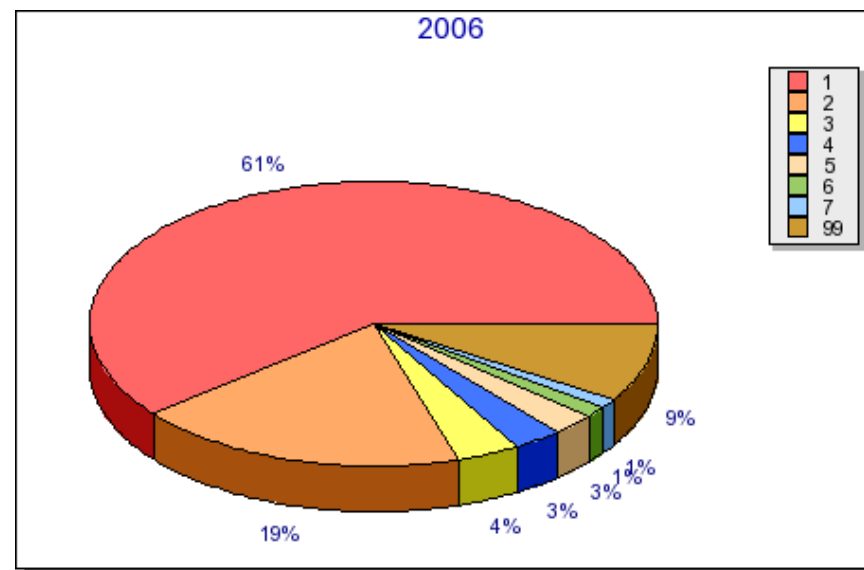
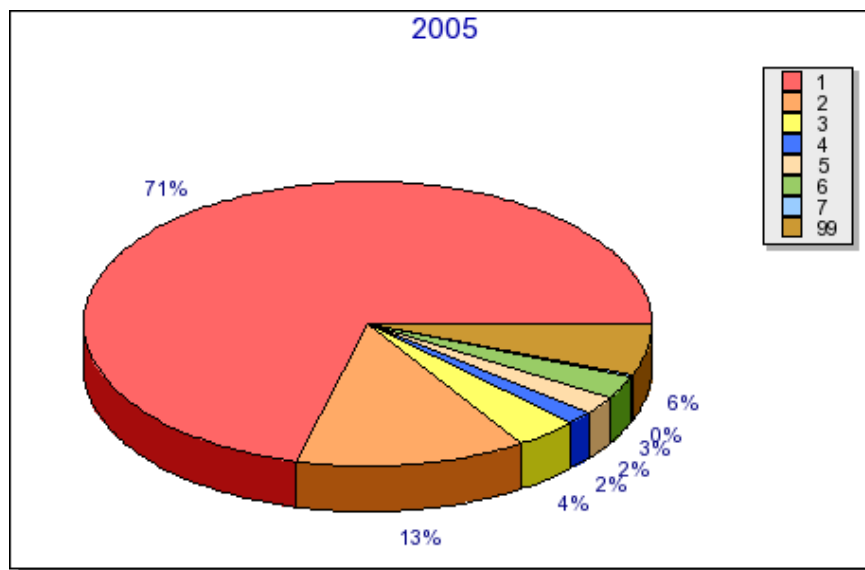

- | | |
|----|---|
| 1 | AGRICULTURA, PECUARIA E SERVICOS RELACIONADOS |
| 2 | FABRICACAO DE PRODUTOS DE MADEIRA |
| 3 | COMERCIO VAREJISTA |
| 4 | TELECOMUNICACOES |
| 5 | ATIVIDADES DE SERVICOS FINANCEIROS |
| 6 | TRANSPORTE TERRESTRE |
| 7 | ELETRICIDADE, GAS E OUTRAS UTILIDADES |
| 99 | Demais Setores |



Agrolândia - Agronômica - Atalanta - Aurora - Braço do Trombudo - Chapadão do Lageado - Dona Emma - Ibirama - Imbuia
Ituporanga - José Boiteux - Laurentino - Lontras - Mirim Doce - Petrolândia - Pouso Redondo - Presidente Getúlio
Presidente Nereu - Rio do Campo - Rio do Oeste - Rio do Sul - Salete - Santa Terezinha - Taió
Trombudo Central - Vidal Ramos - Vitor Meireles - Witmarsum

MIRIM DOCE

Relatório do Movimento Econômico

Planilha da Setorial

| SETORES | 2005 | | 2006 | | Variação | |
|---|----------------------|------------------|----------------------|------------------|----------------------|---------------|
| | VA em R\$ | % Part. | VA em R\$ | % Part. | em R\$ | % |
| 1 - AGRICULTURA, PECUARIA E SERVICOS RELACIONADOS | 17.203.691,98 | 70,96581 | 11.157.695,47 | 60,90244 | -6.045.996,51 | -35,14 |
| 2 - FABRICACAO DE PRODUTOS DE MADEIRA | 3.170.049,59 | 13,07656 | 3.467.140,71 | 18,92481 | 297.091,12 | 9,37 |
| 3 - OUTROS | 0,00 | 0,00000 | 1.363.390,30 | 7,44184 | 1.363.390,30 | 0,00 |
| 4 - COMERCIO VAREJISTA | 879.599,49 | 3,62837 | 665.613,23 | 3,63314 | -213.986,26 | -24,33 |
| 5 - TELECOMUNICACOES | 394.936,62 | 1,62912 | 506.935,62 | 2,76702 | 111.999,00 | 28,36 |
| 6 - ATIVIDADES DE SERVICOS FINANCEIROS | 494.311,64 | 2,03905 | 470.821,48 | 2,56990 | -23.490,16 | -4,75 |
| 7 - TRANSPORTE TERRESTRE | 609.888,19 | 2,51580 | 210.764,92 | 1,15042 | -399.123,27 | -65,44 |
| 8 - ELETRICIDADE, GAS E OUTRAS UTILIDADES | 53.741,27 | 0,22168 | 188.713,84 | 1,03006 | 134.972,57 | 251,15 |
| 9 - FABRICACAO DE PRODUTOS ALIMENTICIOS | 1.007.745,54 | 4,15698 | 165.718,92 | 0,90454 | -842.026,62 | -83,56 |
| 10 - CONFECCAO DE ARTIGOS DO VESTUARIO E ACESSORIOS | 236.013,78 | 0,97356 | 63.444,63 | 0,34630 | -172.569,15 | -73,12 |
| 11 - COMERCIO POR ATACADO, EXCETO VEICULOS AUTOMOTORES E MOTOCICLETAS | 47.610,87 | 0,19639 | 23.112,00 | 0,12615 | -24.498,87 | -51,46 |
| 12 - ALIMENTACAO | 25.619,16 | 0,10567 | 19.708,92 | 0,10757 | -5.910,24 | -23,07 |
| 13 - COMERCIO E REPARACAO DE VEICULOS AUTOMOTORES E MOTOCICLETAS | 6.033,60 | 0,02488 | 6.368,45 | 0,03476 | 334,85 | 5,55 |
| 14 - CORREIO E OUTRAS ATIVIDADES DE ENTREGA | 0,00 | 0,00000 | 5.959,26 | 0,03252 | 5.959,26 | 0,00 |
| 15 - REPARACAO E MANUTENCAO DE EQUIPAMENTOS DE INFORMATICA E COMUNICACAO E DE OBJETOS PESSOAIS E DOMESTIC | 0,00 | 0,00000 | 4.013,72 | 0,02190 | 4.013,72 | 0,00 |
| 16 - FABRICACAO DE PRODUTOS DO FUMO | 0,00 | 0,00000 | 777,80 | 0,00424 | 777,80 | 0,00 |
| 17 - FABRICACAO DE PRODUTOS DE METAL, EXCETO MAQUINAS E EQUIPAMENTOS | 825,90 | 0,00340 | 424,06 | 0,00231 | -401,84 | -48,65 |
| 18 - ATIVIDADES ESPORTIVAS E DE RECREACAO E LAZER | 2.572,92 | 0,01061 | 0,00 | 0,00000 | -2.572,92 | -100,00 |
| 19 - FABRICACAO DE PRODUTOS TEXTEIS | 0,00 | 0,00000 | 0,00 | 0,00000 | 0,00 | 0,00 |
| 20 - ALOJAMENTO | 1.034,35 | 0,00426 | 0,00 | 0,00000 | -1.034,35 | -100,00 |
| 21 - FABRICACAO DE CELULOSE, PAPEL E PRODUTOS DE PAPEL | 0,00 | 0,00000 | 0,00 | 0,00000 | 0,00 | 0,00 |
| 22 - OUTRAS ATIVIDADES PROFISSIONAIS, CIENTIFICAS E TECNICAS | 0,00 | 0,00000 | 0,00 | 0,00000 | 0,00 | 0,00 |
| 23 - CAPTACAO, TRATAMENTO E DISTRIBUICAO DE AGUA | 108.550,58 | 0,44777 | 0,00 | 0,00000 | -108.550,58 | -100,00 |
| TOTAL | 21.606.211,00 | 100,00000 | 18.320.603,33 | 100,00000 | -5.921.622,15 | -15,21 |

VA em R\$: Somatório dos Valores Adicionados (VA) dos estabelecimentos do Setor.

% Part. : Percentual de participação do setor no VA do município

Posicao : Indica a colocação do setor no município



Agrolândia - Agronômica - Atalanta - Aurora - Braço do Trombudo - Chapadão do Lageado - Dona Emma - Ibirama - Imbuia
Ituporanga - José Boiteux - Laurentino - Lontras - Mirim Doce - Petrolândia - Pouso Redondo - Presidente Getúlio
Presidente Nereu - Rio do Campo - Rio do Oeste - Rio do Sul - Salete - Santa Terezinha - Taió
Trombudo Central - Vidal Ramos - Vitor Meireles - Witmarsum

MIRIM DOCE

Relatório do Movimento Econômico

Planilha de participação setorial no repasse do ICMS para o município - Janeiro 2008

| SETORES | 2005 | | 2006 | | Jan / 2008 | |
|---|---------------|-----------|---------------|-----------|------------|------------|
| | VA em R\$ | % Part. | VA em R\$ | % Part. | Media | ICMS. |
| 1 - AGRICULTURA, PECUARIA E SERVICOS RELACIONADOS | 17.203.691,98 | 70,96581 | 11.157.695,47 | 60,90244 | 65,93412 | 34.063,22 |
| 2 - FABRICACAO DE PRODUTOS DE MADEIRA | 3.170.049,59 | 13,07656 | 3.467.140,71 | 18,92481 | 16,00069 | 8.266,35 |
| 3 - OUTROS | 0,00 | 0,00000 | 1.363.390,30 | 7,44184 | 3,72092 | 1.922,32 |
| 4 - COMERCIO VAREJISTA | 879.599,49 | 3,62837 | 665.613,23 | 3,63314 | 3,63076 | 1.875,74 |
| 5 - TELECOMUNICACOES | 394.936,62 | 1,62912 | 506.935,62 | 2,76702 | 2,19807 | 1.135,58 |
| 6 - ATIVIDADES DE SERVICOS FINANCEIROS | 494.311,64 | 2,03905 | 470.821,48 | 2,56990 | 2,30448 | 1.190,55 |
| 7 - TRANSPORTE TERRESTRE | 609.888,19 | 2,51580 | 210.764,92 | 1,15042 | 1,83311 | 947,03 |
| 8 - ELETRICIDADE, GAS E OUTRAS UTILIDADES | 53.741,27 | 0,22168 | 188.713,84 | 1,03006 | 0,62587 | 323,34 |
| 9 - FABRICACAO DE PRODUTOS ALIMENTICIOS | 1.007.745,54 | 4,15698 | 165.718,92 | 0,90454 | 2,53076 | 1.307,45 |
| 10 - CONFECCAO DE ARTIGOS DO VESTUARIO E ACESSORIOS | 236.013,78 | 0,97356 | 63.444,63 | 0,34630 | 0,65993 | 340,94 |
| 11 - COMERCIO POR ATACADO, EXCETO VEICULOS AUTOMOTORES E MOTOCICLETAS | 47.610,87 | 0,19639 | 23.112,00 | 0,12615 | 0,16127 | 83,32 |
| 12 - ALIMENTACAO | 25.619,16 | 0,10567 | 19.708,92 | 0,10757 | 0,10662 | 55,08 |
| 13 - COMERCIO E REPARACAO DE VEICULOS AUTOMOTORES E MOTOCICLETAS | 6.033,60 | 0,02488 | 6.368,45 | 0,03476 | 0,02982 | 15,41 |
| 14 - CORREIO E OUTRAS ATIVIDADES DE ENTREGA | 0,00 | 0,00000 | 5.959,26 | 0,03252 | 0,01626 | 8,40 |
| 15 - REPARACAO E MANUTENCAO DE EQUIPAMENTOS DE INFORMATICA E COMUNICACAO E DE OBJETOS PESSOAIS E DOMESTIC | 0,00 | 0,00000 | 4.013,72 | 0,02190 | 0,01095 | 5,66 |
| 16 - FABRICACAO DE PRODUTOS DO FUMO | 0,00 | 0,00000 | 777,80 | 0,00424 | 0,00212 | 1,10 |
| 17 - FABRICACAO DE PRODUTOS DE METAL, EXCETO MAQUINAS E EQUIPAMENTOS | 825,90 | 0,00340 | 424,06 | 0,00231 | 0,00286 | 1,47 |
| 18 - ATIVIDADES ESPORTIVAS E DE RECREACAO E LAZER | 2.572,92 | 0,01061 | 0,00 | 0,00000 | 0,00531 | 2,74 |
| 19 - FABRICACAO DE PRODUTOS TEXTEIS | 0,00 | 0,00000 | 0,00 | 0,00000 | 0,00000 | 0,00 |
| 20 - ALOJAMENTO | 1.034,35 | 0,00426 | 0,00 | 0,00000 | 0,00213 | 1,10 |
| 21 - FABRICACAO DE CELULOSE, PAPEL E PRODUTOS DE PAPEL | 0,00 | 0,00000 | 0,00 | 0,00000 | 0,00000 | 0,00 |
| 22 - OUTRAS ATIVIDADES PROFISSIONAIS, CIENTIFICAS E TECNICAS | 0,00 | 0,00000 | 0,00 | 0,00000 | 0,00000 | 0,00 |
| 23 - CAPTACAO, TRATAMENTO E DISTRIBUICAO DE AGUA | 108.550,58 | 0,44777 | 0,00 | 0,00000 | 0,22389 | 115,66 |
| TOTAL (85%) | 21.606.211,00 | 100,00000 | 18.320.603,33 | 100,00000 | 99,99992 | 51.662,50 |
| COTA FIXA (15%) | | | | | | 95.532,92 |
| TOTAL (100%) | | | | | | 147.195,42 |

VA em R\$: Somatório dos Valores Adicionados (VA) dos estabelecimentos do Setor.

% Part. : Percentual de participação do setor no VA do município

Media : Média de participação do setor dos anos 2005 e 2006

ICMS : Corresponde ao valor do repasse do ICMS do mes de Janeiro de 2008 com base no indice 2006.

MIRIM DOCE

Relatório do Movimento Econômico

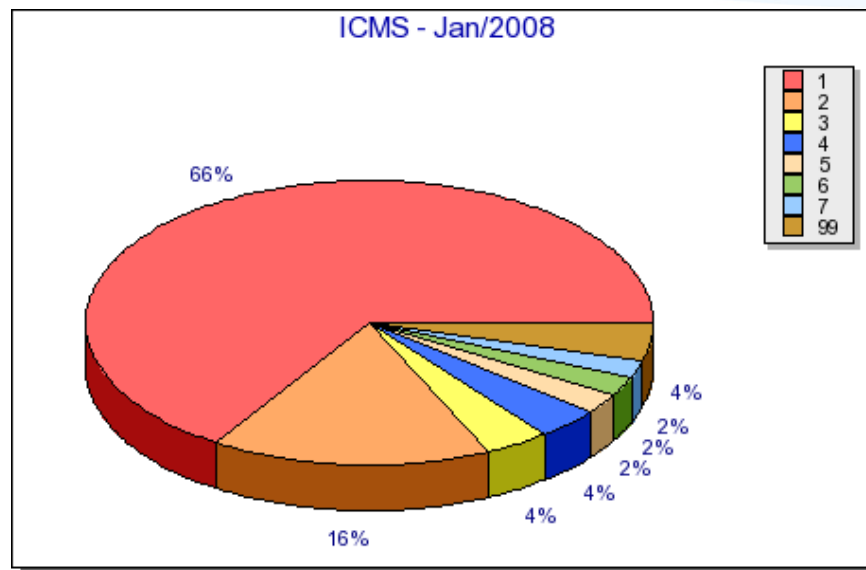

| | | | |
|----|---|-----------|--------------|
| 1 | AGRICULTURA, PECUARIA E SERVICOS RELACIONADOS | 65,93412% | R\$34.063,22 |
| 2 | FABRICACAO DE PRODUTOS DE MADEIRA | 16,00069% | R\$8.266,35 |
| 3 | OUTROS | 3,72092% | R\$1.922,32 |
| 4 | COMERCIO VAREJISTA | 3,63076% | R\$1.875,74 |
| 5 | TELECOMUNICACOES | 2,19807% | R\$1.135,58 |
| 6 | ATIVIDADES DE SERVICOS FINANCEIROS | 2,30448% | R\$1.190,55 |
| 7 | TRANSPORTE TERRESTRE | 1,83311% | R\$947,03 |
| 99 | Demais Setores | 4,37786% | R\$2.261,67 |