

AGRÔNÔMICA

Relatório do Movimento Econômico

Representatividade Setorial

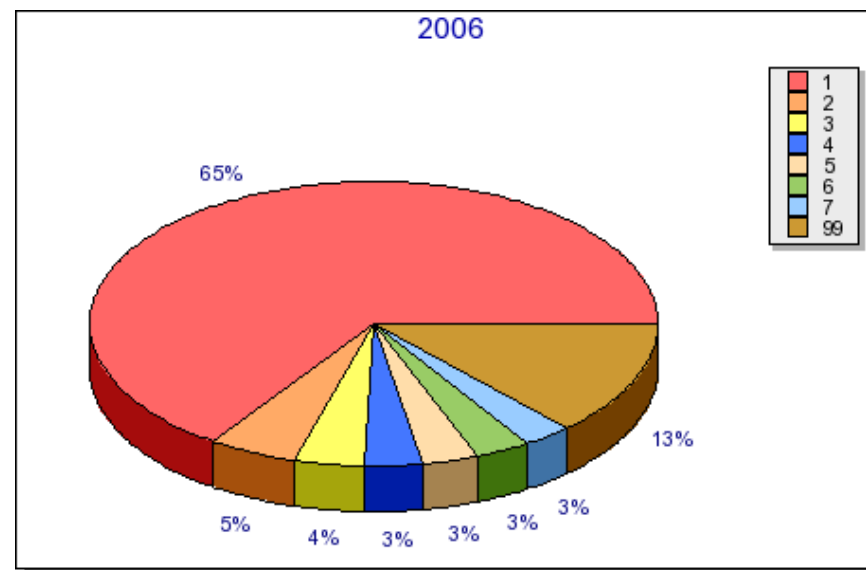
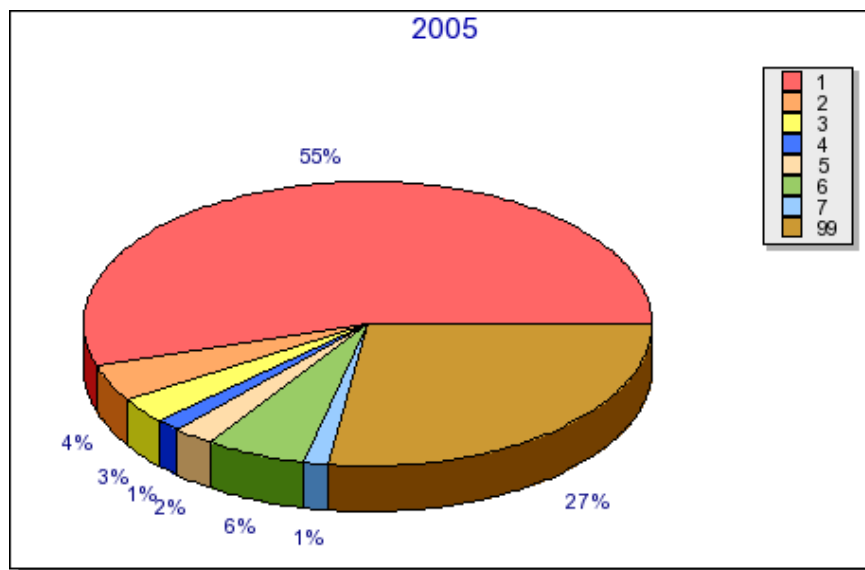

- | | |
|----|---|
| 1 | AGRICULTURA, PECUARIA E SERVICOS RELACIONADOS |
| 2 | COMERCIO VAREJISTA |
| 3 | FABRICACAO DE MAQUINAS, APARELHOS E MATERIAIS ELETRICOS |
| 4 | TELECOMUNICACOES |
| 5 | ATIVIDADES DE SERVICOS FINANCEIROS |
| 6 | FABRICACAO DE PRODUTOS DE MADEIRA |
| 7 | FABRICACAO DE PRODUTOS DE MINERAIS NAO-METALICOS |
| 99 | Demais Setores |



Agrolândia - Agronômica - Atalanta - Aurora - Braço do Trombudo - Chapadão do Lageado - Dona Emma - Ibirama - Imbuia
Ituporanga - José Boiteux - Laurentino - Lontras - Mirim Doce - Petrolândia - Pouso Redondo - Presidente Getúlio
Presidente Nereu - Rio do Campo - Rio do Oeste - Rio do Sul - Salete - Santa Terezinha - Taió
Trombudo Central - Vidal Ramos - Vitor Meireles - Witmarsum

AGRONÔMICA

Relatório do Movimento Econômico

Planilha da Setorial

SETORES	2005		2006		Variação	
	VA em R\$	% Part.	VA em R\$	% Part.	em R\$	%
1 - AGRICULTURA, PECUARIA E SERVICOS RELACIONADOS	25.502.649,32	54,74492	20.161.815,97	65,38694	-5.340.833,35	-20,94
2 - COMERCIO VAREJISTA	1.985.153,12	4,26140	1.559.967,77	5,05914	-425.185,35	-21,42
3 - FABRICACAO DE MAQUINAS, APARELHOS E MATERIAIS ELETRICOS	1.373.596,19	2,94861	1.248.150,71	4,04788	-125.445,48	-9,13
4 - OUTROS	0,00	0,00000	1.213.478,13	3,93544	1.213.478,13	0,00
5 - TELECOMUNICACOES	629.635,70	1,35159	1.025.161,81	3,32471	395.526,11	62,82
6 - ATIVIDADES DE SERVICOS FINANCEIROS	1.104.466,09	2,37088	970.433,93	3,14722	-134.032,16	-12,14
7 - FABRICACAO DE PRODUTOS DE MADEIRA	2.627.150,52	5,63953	952.853,60	3,09020	-1.674.296,92	-63,73
8 - FABRICACAO DE PRODUTOS DE MINERAIS NAO-METALICOS	653.503,56	1,40283	888.099,34	2,88020	234.595,78	35,90
9 - CONFECCAO DE ARTIGOS DO VESTUARIO E ACESSORIOS	276.728,63	0,59403	447.278,61	1,45057	170.549,98	61,63
10 - ELETRICIDADE, GAS E OUTRAS UTILIDADES	120.076,82	0,25776	404.234,75	1,31097	284.157,93	236,65
11 - TRANSPORTE TERRESTRE	676.053,90	1,45124	381.555,67	1,23742	-294.498,23	-43,56
12 - FABRICACAO DE PRODUTOS ALIMENTICIOS	2.519.056,05	5,40749	369.252,97	1,19752	-2.149.803,08	-85,34
13 - COMERCIO POR ATACADO, EXCETO VEICULOS AUTOMOTORES E MOTOCICLETAS	547.814,30	1,17595	292.008,76	0,94701	-255.805,54	-46,70
14 - ALIMENTACAO	85.458,94	0,18344	207.265,50	0,67218	121.806,56	142,53
15 - FABRICACAO DE PRODUTOS DE METAL, EXCETO MAQUINAS E EQUIPAMENTOS	166.222,01	0,35681	202.418,51	0,65646	36.196,50	21,78
16 - FABRICACAO DE MOVEIS	36.912,80	0,07923	100.650,62	0,32642	63.737,82	172,67
17 - FABRICACAO DE MAQUINAS E EQUIPAMENTOS	10.853,00	0,02329	79.050,00	0,25636	68.197,00	628,37
18 - FABRICACAO DE PRODUTOS DO FUMO	7.944.405,02	17,05375	76.948,01	0,24955	-7.867.457,01	-99,03
19 - PESQUISA E DESENVOLVIMENTO CIENTIFICO	13.232,94	0,02840	61.311,19	0,19883	48.078,25	363,32
20 - COMERCIO E REPARACAO DE VEICULOS AUTOMOTORES E MOTOCICLETAS	37.658,77	0,08083	59.383,01	0,19258	21.724,24	57,69
21 - FABRICACAO DE PRODUTOS TEXTEIS	0,00	0,00000	44.878,37	0,14554	44.878,37	0,00
22 - FABRICACAO DE PRODUTOS DIVERSOS	24.609,91	0,05282	25.612,58	0,08306	1.002,67	4,07
23 - MANUTENCAO, REPARACAO E INSTALACAO DE MAQUINAS E EQUIPAMENTOS	0,00	0,00000	25.245,06	0,08187	25.245,06	0,00
24 - ALOJAMENTO	29.579,09	0,06349	13.119,33	0,04254	-16.459,76	-55,65
25 - FABRICACAO DE CELULOSE, PAPEL E PRODUTOS DE PAPEL	39.830,75	0,08550	12.647,48	0,04101	-27.183,27	-68,25
26 - REPARACAO E MANUTENCAO DE EQUIPAMENTOS DE INFORMATICA E COMUNICACAO E DE OBJETOS PESSOAIS E DOMESTIC	6.062,33	0,01301	6.584,20	0,02135	521,87	8,61
27 - PRODUCAO FLORESTAL	3.082,00	0,00661	3.674,20	0,01191	592,20	19,21



Agrolândia - Agronômica - Atalanta - Aurora - Braço do Trombudo - Chapadão do Lageado - Dona Emma - Ibirama - Imbuia
 Ituporanga - José Boiteux - Laurentino - Lontras - Mirim Doce - Petrolândia - Pouso Redondo - Presidente Getúlio
 Presidente Nereu - Rio do Campo - Rio do Oeste - Rio do Sul - Salete - Santa Terezinha - Taió
 Trombudo Central - Vidal Ramos - Vitor Meireles - Witmarsum

AGRONÔMICA

Relatório do Movimento Econômico

Planilha da Setorial

SETORES	2005		2006		Variação	
	VA em R\$	% Part.	VA em R\$	% Part.	em R\$	%
28 - ATIVIDADES DE VIGILANCIA, SEGURANCA E INVESTIGACAO	73,80	0,00015	1.541,87	0,00500	1.468,07	1.989,25
29 - ATIVIDADES ESPORTIVAS E DE RECREACAO E LAZER	0,00	0,00000	0,00	0,00000	0,00	0,00
30 - CORREIO E OUTRAS ATIVIDADES DE ENTREGA	12,09	0,00002	0,00	0,00000	-12,09	-100,00
31 - PREPARACAO DE COUROS E FABRICACAO DE ARTEFATOS DE COURO, ARTIGOS PARA VIAGEM E CALCADOS	5.817,00	0,01248	0,00	0,00000	-5.817,00	-100,00
32 - CAPTACAO, TRATAMENTO E DISTRIBUICAO DE AGUA	163.222,90	0,35038	0,00	0,00000	-163.222,90	-100,00
33 - CONSTRUCAO DE EDIFICIOS	0,00	0,00000	0,00	0,00000	0,00	0,00
34 - ALUGUEIS NAO-IMOBILIARIOS E GESTAO DE ATIVOS INTANGIVEIS NAO-FINANCEIROS	1.584,00	0,00340	0,00	0,00000	-1.584,00	-100,00
35 - FABRICACAO DE PRODUTOS DE BORRACHA E DE MATERIAL PLASTICO	0,00	0,00000	0,00	0,00000	0,00	0,00
TOTAL	44.173.623,00	100,00000	30.834.621,95	100,00000	-15.749.879,60	-30,20

VA em R\$: Somatório dos Valores Adicionados (VA) dos estabelecimentos do Setor.
 % Part. : Percentual de participação do setor no VA do município
 Posicao : Indica a colocação do setor no município



Agrolândia - Agronômica - Atalanta - Aurora - Braço do Trombudo - Chapadão do Lageado - Dona Emma - Ibirama - Imbuia
Ituporanga - José Boiteux - Laurentino - Lontras - Mirim Doce - Petrolândia - Pouso Redondo - Presidente Getúlio
Presidente Nereu - Rio do Campo - Rio do Oeste - Rio do Sul - Salete - Santa Terezinha - Taió
Trombudo Central - Vidal Ramos - Vitor Meireles - Witmarsum

AGRONÔMICA

Relatório do Movimento Econômico

Planilha de participação setorial no repasse do ICMS para o município - Janeiro 2008

SETORES	2005		2006		Jan / 2008	
	VA em R\$	% Part.	VA em R\$	% Part.	Media	ICMS.
1 - AGRICULTURA, PECUARIA E SERVICOS RELACIONADOS	25.502.649,32	54,74492	20.161.815,97	65,38694	60,06593	60.126,13
2 - COMERCIO VAREJISTA	1.985.153,12	4,26140	1.559.967,77	5,05914	4,66027	4.664,94
3 - FABRICACAO DE MAQUINAS, APARELHOS E MATERIAIS ELETRICOS	1.373.596,19	2,94861	1.248.150,71	4,04788	3,49824	3.501,75
4 - OUTROS	0,00	0,00000	1.213.478,13	3,93544	1,96772	1.969,69
5 - TELECOMUNICACOES	629.635,70	1,35159	1.025.161,81	3,32471	2,33815	2.340,49
6 - ATIVIDADES DE SERVICOS FINANCEIROS	1.104.466,09	2,37088	970.433,93	3,14722	2,75905	2.761,82
7 - FABRICACAO DE PRODUTOS DE MADEIRA	2.627.150,52	5,63953	952.853,60	3,09020	4,36487	4.369,24
8 - FABRICACAO DE PRODUTOS DE MINERAIS NAO-METALICOS	653.503,56	1,40283	888.099,34	2,88020	2,14152	2.143,66
9 - CONFECCAO DE ARTIGOS DO VESTUARIO E ACESSORIOS	276.728,63	0,59403	447.278,61	1,45057	1,02230	1.023,32
10 - ELETRICIDADE, GAS E OUTRAS UTILIDADES	120.076,82	0,25776	404.234,75	1,31097	0,78437	785,15
11 - TRANSPORTE TERRESTRE	676.053,90	1,45124	381.555,67	1,23742	1,34433	1.345,68
12 - FABRICACAO DE PRODUTOS ALIMENTICIOS	2.519.056,05	5,40749	369.252,97	1,19752	3,30251	3.305,82
13 - COMERCIO POR ATACADO, EXCETO VEICULOS AUTOMOTORES E MOTOCICLETAS	547.814,30	1,17595	292.008,76	0,94701	1,06148	1.062,54
14 - ALIMENTACAO	85.458,94	0,18344	207.265,50	0,67218	0,42781	428,24
15 - FABRICACAO DE PRODUTOS DE METAL, EXCETO MAQUINAS E EQUIPAMENTOS	166.222,01	0,35681	202.418,51	0,65646	0,50664	507,14
16 - FABRICACAO DE MOVEIS	36.912,80	0,07923	100.650,62	0,32642	0,20283	203,03
17 - FABRICACAO DE MAQUINAS E EQUIPAMENTOS	10.853,00	0,02329	79.050,00	0,25636	0,13983	139,97
18 - FABRICACAO DE PRODUTOS DO FUMO	7.944.405,02	17,05375	76.948,01	0,24955	8,65165	8.660,32
19 - PESQUISA E DESENVOLVIMENTO CIENTIFICO	13.232,94	0,02840	61.311,19	0,19883	0,11362	113,73
20 - COMERCIO E REPARACAO DE VEICULOS AUTOMOTORES E MOTOCICLETAS	37.658,77	0,08083	59.383,01	0,19258	0,13671	136,84
21 - FABRICACAO DE PRODUTOS TEXTEIS	0,00	0,00000	44.878,37	0,14554	0,07277	72,84
22 - FABRICACAO DE PRODUTOS DIVERSOS	24.609,91	0,05282	25.612,58	0,08306	0,06794	68,01
23 - MANUTENCAO, REPARACAO E INSTALACAO DE MAQUINAS E EQUIPAMENTOS	0,00	0,00000	25.245,06	0,08187	0,04094	40,98
24 - ALOJAMENTO	29.579,09	0,06349	13.119,33	0,04254	0,05302	53,07
25 - FABRICACAO DE CELULOSE, PAPEL E PRODUTOS DE PAPEL	39.830,75	0,08550	12.647,48	0,04101	0,06326	63,32
26 - REPARACAO E MANUTENCAO DE EQUIPAMENTOS DE INFORMATICA E COMUNICACAO E DE OBJETOS PESSOAIS E DOMESTIC	6.062,33	0,01301	6.584,20	0,02135	0,01718	17,20
27 - PRODUCAO FLORESTAL	3.082,00	0,00661	3.674,20	0,01191	0,00926	9,27



Agrolândia - Agronômica - Atalanta - Aurora - Braço do Trombudo - Chapadão do Lageado - Dona Emma - Ibirama - Imbuia
 Ituporanga - José Boiteux - Laurentino - Lontras - Mirim Doce - Petrolândia - Pouso Redondo - Presidente Getúlio
 Presidente Nereu - Rio do Campo - Rio do Oeste - Rio do Sul - Salete - Santa Terezinha - Taió
 Trombudo Central - Vidal Ramos - Vitor Meireles - Witmarsum

AGRONÔMICA

Relatório do Movimento Econômico

Planilha de participação setorial no repasse do ICMS para o município - Janeiro 2008

SETORES	2005		2006		Jan / 2008	
	VA em R\$	% Part.	VA em R\$	% Part.	Media	ICMS.
28 - ATIVIDADES DE VIGILANCIA, SEGURANCA E INVESTIGACAO	73,80	0,00015	1.541,87	0,00500	0,00258	2,58
29 - ATIVIDADES ESPORTIVAS E DE RECREACAO E LAZER	0,00	0,00000	0,00	0,00000	0,00000	0,00
30 - CORREIO E OUTRAS ATIVIDADES DE ENTREGA	12,09	0,00002	0,00	0,00000	0,00001	0,01
31 - PREPARACAO DE COUROS E FABRICACAO DE ARTEFATOS DE COURO, ARTIGOS PARA VIAGEM E CALCADOS	5.817,00	0,01248	0,00	0,00000	0,00624	6,25
32 - CAPTACAO, TRATAMENTO E DISTRIBUICAO DE AGUA	163.222,90	0,35038	0,00	0,00000	0,17519	175,37
33 - CONSTRUCAO DE EDIFICIOS	0,00	0,00000	0,00	0,00000	0,00000	0,00
34 - ALUGUEIS NAO-IMOBILIARIOS E GESTAO DE ATIVOS INTANGIVEIS NAO-FINANCEIROS	1.584,00	0,00340	0,00	0,00000	0,00170	1,70
35 - FABRICACAO DE PRODUTOS DE BORRACHA E DE MATERIAL PLASTICO	0,00	0,00000	0,00	0,00000	0,00000	0,00
TOTAL (85%)	44.173.623,00	100,00000	30.834.621,95	100,00000	99,99986	100.100,23
COTA FIXA (15%)						95.532,92
TOTAL (100%)						195.633,15

VA em R\$: Somatório dos Valores Adicionados (VA) dos estabelecimentos do Setor.

% Part. : Percentual de participação do setor no VA do município

Media : Média de participação do setor dos anos 2005 e 2006

ICMS : Corresponde ao valor do repasse do ICMS do mes de Janeiro de 2008 com base no indice 2006.

AGRONÔMICA

Relatório do Movimento Econômico

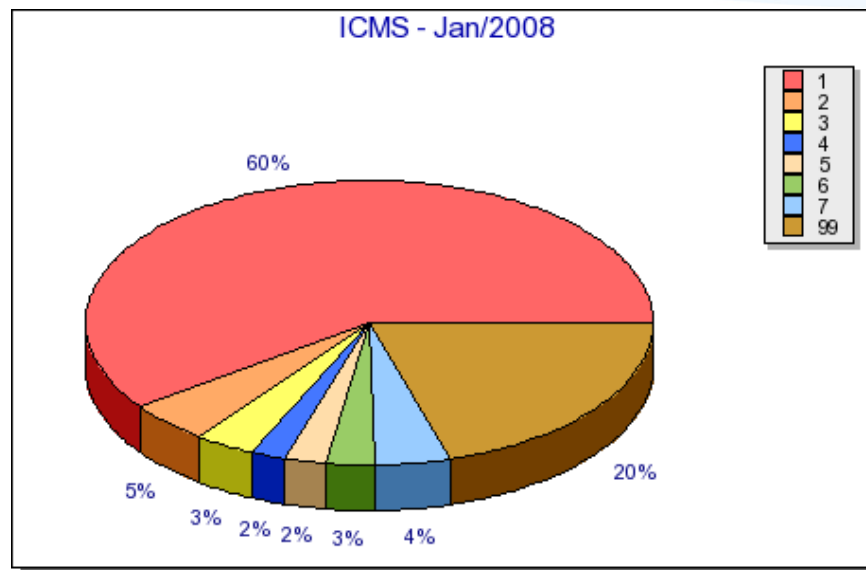

1	AGRICULTURA, PECUARIA E SERVICOS RELACIONADOS	60,06593%	R\$60.126,13
2	COMERCIO VAREJISTA	4,66027%	R\$4.664,94
3	FABRICACAO DE MAQUINAS, APARELHOS E MATERIAIS ELETRICOS	3,49824%	R\$3.501,75
4	OUTROS	1,96772%	R\$1.969,69
5	TELECOMUNICACOES	2,33815%	R\$2.340,49
6	ATIVIDADES DE SERVICOS FINANCEIROS	2,75905%	R\$2.761,82
7	FABRICACAO DE PRODUTOS DE MADEIRA	4,36487%	R\$4.369,24
99	Demais Setores	20,34577%	R\$20.366,02