



INVENTÁRIO DO PATRIMÔNIO CULTURAL DE SANTA CATARINA
GOVERNO DO ESTADO DE SANTA CATARINA
 FUNDAÇÃO CATARINENSE DE CULTURA – Diretoria de Patrimônio Cultural



1. MUNICÍPIO: VIDAL RAMOS DENOMINAÇÃO: CASA DE TRANQUILO DOGNINI ENDEREÇO: RUA AUGUSTO STOLTENBERG URBANO (<input checked="" type="checkbox"/>) RURAL ()					2. VR - 014	
4. ENTORNO: HOMOGENEO DE ÉPOCA (<input checked="" type="checkbox"/>) OBS.: HETEROGENEO () DESCARACTERIZADO ()					3. TIPOLOGIA: ARQUITETURA CIVIL PRIVADA	
6. FACHADA PRINCIPAL: DATAÇÃO: 1940 MATERIAL PREDOMINANTE: REBOCO					5. USO ATUAL: RESIDENCIA OCUPADA DESOCUPADO () RUÍNA ()	
Aber. Verga.		RETA	A. ABAT.	A. PLENO	A. OGIVAL	OUTROS
JANELA		<input checked="" type="checkbox"/>				
PORTA		<input checked="" type="checkbox"/>				
8. COBERTURA: Nº DE ÁGUAS: 04 COM BEIRAL (<input checked="" type="checkbox"/>) COM PLATIBANDA ()			Telha CANAL			
			Telha FRANCESA		<input checked="" type="checkbox"/>	
			Telha de ZINCO			
			Plana Germânica			
9. ESTRUTURA: ALVENARIA ESTRUTURAL -Paredes superiores em madeira						
10. OUTROS ELEMENTOS EXTERNOS:						
11. SITUAÇÃO						
12. OBSERVAÇÕES: - Poço dentro da edificação						
13. FOTO:						
14. IMPLANTAÇÃO:						
15. TRATAMENTO DA ÁREA EXTERNA:						
DATA: 21/09/06						
16. PESQUISADOR: IVANIRODRIGO						
17. DENOMINAÇÃO: CASA DE TRANQUILO DOGNINI						

18. DADOS HISTÓRICOS: Construída em 1940 por um pedreiro de Brusque com a ajuda de amigos. Todo o material (areia, madeira, tijolos) era trazido de longe de forma manual. No centro da cozinha tem um poço de água com oito metros de profundidade, com água de excelente qualidade. A retirada da água é feita da mesma forma que 66 anos atrás.

FONTE: MARIA DE LURDES BACK – AGENTE CULTURAL

19. PROPRIETÁRIO: Tranqüilo Dognini

ENDEREÇO: Rua Augusto Stoltenberg

20. COMPART.	PISO	PAREDE	FORRO	COMPARTIM.	PISO	PAREDE	FORRO
Todos	assoalho		madeira				

21. PORTAS:	MATERIAL	BANDEIRAS	JANELAS:	MATERIAL	BANDEIRAS	OUTROS VÃOS:
Todas	madeira	madeira	Todas	madeira	madeira	

22. ESCADAS:	DEGRAU	GUARD.CORP.	CORRIMÃO	23. MOBILIÁRIO SIGNIFICATIVO:
sim	madeira	madeira	madeira	

24. PLANTAS

PLANTA BAIXA

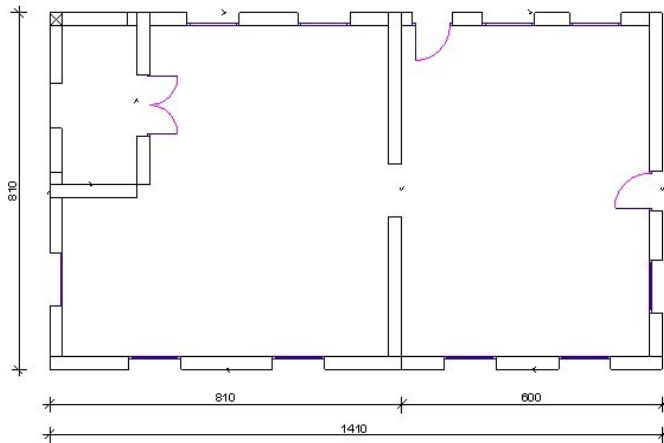

25. OBSERVAÇÕES

26. ÁREA DO TERRENO:

27. ÁREA DA CONSTRUÇÃO:

DATA: 21/09/06

28. PESQUISADOR: IVAN RODRIGO