



INVENTÁRIO DO PATRIMÔNIO CULTURAL DE SANTA CATARINA
GOVERNO DO ESTADO DE SANTA CATARINA
FUNDAÇÃO CATARINENSE DE CULTURA – Diretoria de Patrimônio Cultural



| | | | | | | |
|--|------|----------|---|-----------|--------|--|
| 1. MUNICÍPIO: Presidente Nereu DENOMINAÇÃO: Centro Histórico Exp. Dionízio Comandoli ENDEREÇO: Av. Desembargador Erico Torres, nº 240 - Centro URBANO (x) RURAL () | | | | | | 2. |
| 4. ENTORNO: HOMOGÊNEO DE ÉPOCA () OBS.: HETEROGÊNEO (x) DESCARACTERIZADO () | | | | | | 3. TIPOLOGIA: 5. USO ATUAL: Ocupada DESOCUPADO () RUÍNA () 7. Nº DE PAVIMENTOS 02 PORÃO () SÓTÃO () OUTROS () |
| 6. FACHADA PRINCIPAL: DATAÇÃO: 1951 MATERIAL PREDOMINANTE: madeira | | | | | | 9. ESTRUTURA: em madeira |
| Aber. Verga. | RETA | A. ABAT. | A. PLENO | A. OGIVAL | OUTROS | |
| JANELA | x | | | | | |
| PORTA | x | | | | | |
| 8. COBERTURA: Nº DE ÁGUAS: 04 COM BEIRAL (x) COM PLATIBANDA () | | | Telha CANAL Telha FRANCESA Telha de ZINCO Plana Gemânica | | x | |
| 10. OUTROS ELEMENTOS EXTERNOS: | | | | | | 11. SITUAÇÃO |
| 12. OBSERVAÇÕES: | | | | | | |
| 13. FOTO: | | | | | | |
| 14. IMPLANTAÇÃO: | | | | | | |

15. TRATAMENTO DA ÁREA EXTERNA:

DATA: setembro/2006

16. PESQUISADOR: AMAVI

17. DENOMINAÇÃO:

Centro Histórico Exp. Dionízio Comandadoli

18. DADOS HISTÓRICOS:

A construção foi feita para fins residenciais e somente em 1999 foi criado o centro histórico. Recebeu esse nome em homenagem a um combatente da 2ª Guerra Mundial.

FONTE: Adriana – Sec. Educação Municipal

19. PROPRIETÁRIO: Nelson Raitz

ENDEREÇO: SC 429 – Barra Rio Antinha

| 20. COMPART. | PISO | PAREDE | FORRO | COMPARTIM. | PISO | PAREDE | FORRO |
|--------------|-----------|-------------|----------|-------------------------------|-----------|--------------|-------|
| 21. PORTAS: | MATERIAL | BANDEIRAS | JANELAS: | MATERIAL | BANDEIRAS | OUTROS VÃOS: | |
| externas | madeira | | externas | madeira/vidro | sem | | |
| internas | madeira | | | | | | |
| 22. ESCADAS: | DEGRAU | GUARD.CORP. | CORRIMÃO | 23. MOBILIÁRIO SIGNIFICATIVO: | | | |
| externas | alvenaria | sem | sem | | | | |
| internas | madeira | madeira | madeira | | | | |
| | | | | | | | |
| | | | | | | | |

24. PLANTAS

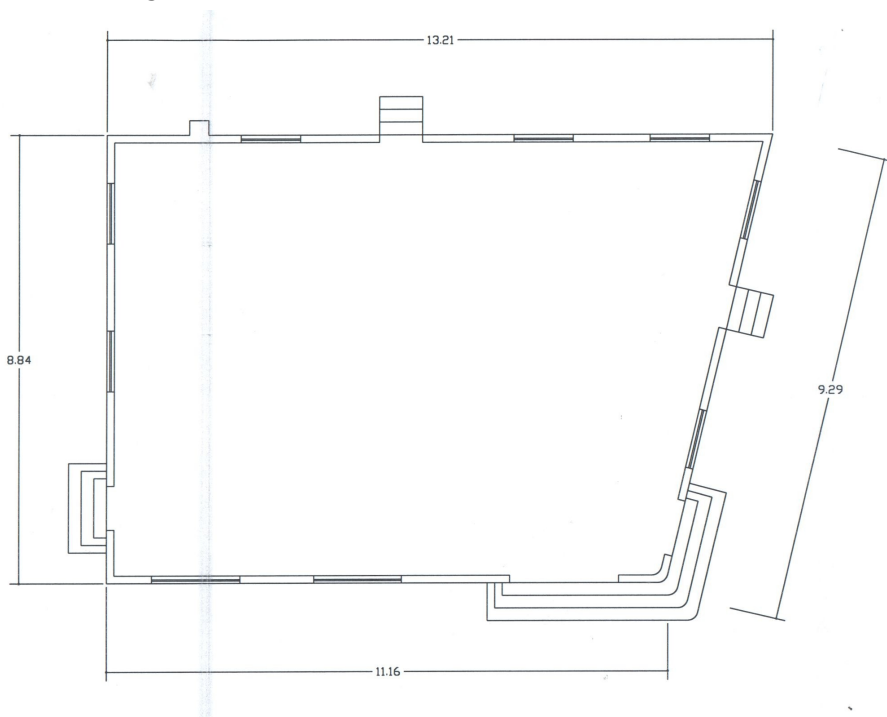

25. OBSERVAÇÕES

26. ÁREA DO TERRENO:

27. ÁREA DA CONSTRUÇÃO:

DATA: Setembro/2006
28. PESQUISADOR: AMAVI