

1. MUNICÍPIO: Presidente Nereu DENOMINAÇÃO: Roda d'água ENDEREÇO: SC 429 – Barra Rio Antinha URBANO () RURAL (x)						2.																					
4. ENTORNO: HOMOGÊNEO DE ÉPOCA () OBS.: HETEROGÊNEO (x) DESCARACTERIZADO ()						3. TIPOLOGIA:																					
6. FACHADA PRINCIPAL: DATAÇÃO: 1973 MATERIAL PREDOMINANTE: madeira						5. USO ATUAL: Ocupada DESOCUPADO () RUÍNA ()																					
<table border="1" style="width:100%; border-collapse: collapse;"> <tr> <td style="width:10%; padding: 2px;">Aber.</td> <td style="width:15%; padding: 2px;">Verga.</td> <td style="width:15%; padding: 2px;">RETA</td> <td style="width:15%; padding: 2px;">A. ABAT.</td> <td style="width:15%; padding: 2px;">A. PLENO</td> <td style="width:15%; padding: 2px;">A. OGIVAL</td> <td style="width:15%; padding: 2px;">OUTROS</td> </tr> <tr> <td style="padding: 2px;">JANELA</td> <td style="padding: 2px;"></td> <td style="padding: 2px; text-align: center;">x</td> <td style="padding: 2px;"></td> <td style="padding: 2px;"></td> <td style="padding: 2px;"></td> <td style="padding: 2px;"></td> </tr> <tr> <td style="padding: 2px;">PORTA</td> <td style="padding: 2px;"></td> <td style="padding: 2px; text-align: center;">x</td> <td style="padding: 2px;"></td> <td style="padding: 2px;"></td> <td style="padding: 2px;"></td> <td style="padding: 2px;"></td> </tr> </table>						Aber.	Verga.	RETA	A. ABAT.	A. PLENO	A. OGIVAL	OUTROS	JANELA		x					PORTA		x					7. Nº DE PAVIMENTOS 01 PORÃO () SÓTÃO (x) OUTROS ()
Aber.	Verga.	RETA	A. ABAT.	A. PLENO	A. OGIVAL	OUTROS																					
JANELA		x																									
PORTA		x																									
8. COBERTURA: Nº DE ÁGUAS: COM BEIRAL () COM PLATIBANDA ()						9. ESTRUTURA: em madeira																					
10. OUTROS ELEMENTOS EXTERNOS:						11. SITUAÇÃO																					
12. OBSERVAÇÕES: Pintura original Guarda corpo da varanda foi retirado Um bloco anexo foi construído em alvenaria posteriormente																											
13. FOTO:						14. IMPLANTAÇÃO:																					
																											

15. TRATAMENTO DA ÁREA EXTERNA:
área agrícola

DATA: setembro/2006
16. PESQUISADOR: AMAVI

17. DENOMINAÇÃO:
Casa de Nelson Raitz

18. DADOS HISTÓRICOS:
Foi construída para uso particular pelo Senhor Alberto Raitz, proprietário do moinho.

FONTE: Adriana – Sec. Educação Municipal

19. PROPRIETÁRIO: Nelson Raitz

ENDEREÇO: SC 429 – Barra Rio Antinha

20. COMPART.	PISO	PAREDE	FORRO	COMPARTIM.	PISO	PAREDE	FORRO
Sala	madeira	madeira	madeira				
Dormitórios	madeira	madeira	madeira				
Cozinha	madeira	madeira	madeira				
21. PORTAS:	MATERIAL	BANDEIRAS	JANELAS:	MATERIAL	BANDEIRAS	OUTROS VÃOS:	
Externas	madeira		externas	madeira/vidro			
Internas	madeira						
22. ESCADAS:	DEGRAU	GUARD.CORP.	CORRIMÃO	23. MOBILIÁRIO SIGNIFICATIVO:			

24. PLANTAS

25. OBSERVAÇÕES

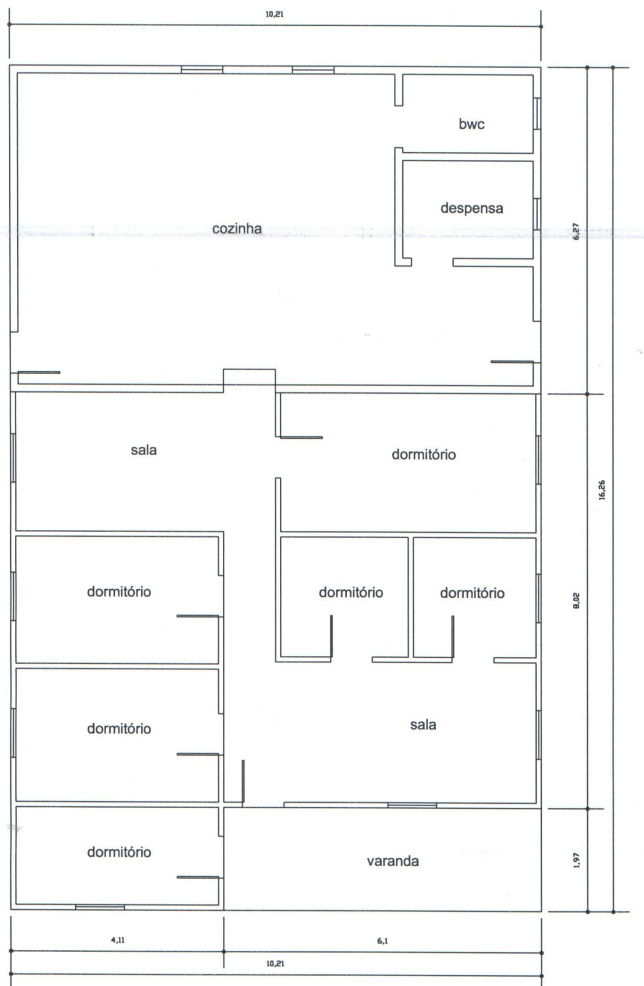

26. ÁREA DO TERRENO:

27. ÁREA DA CONSTRUÇÃO:

DATA: Setembro/2006

28. PESQUISADOR: AMAVI