

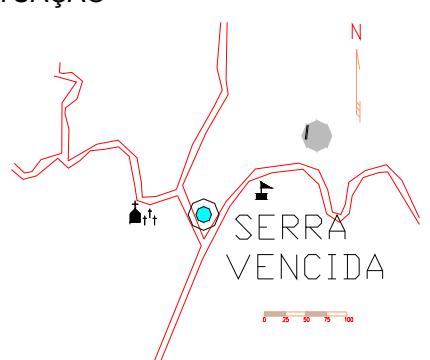
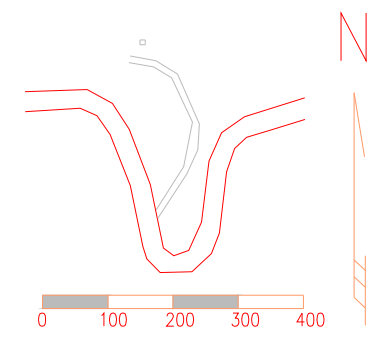

1. MUNICÍPIO: PRESIDENTE GETÚLIO 2. DENOMINAÇÃO: CASA DO 1º IMIGRANTE SUIÇO ENDEREÇO: ESTRADA GERAL – SERRA VENCIDA						3. TIPOLOGIA: URBANO ( )    RURAL ( X )									
4. ENTORNO: HOMOGÊNEO DE ÉPOCA ( )    OBS.: HETEROGÊNEO ( X ) DESCARACTERIZADO ( )						5. USO ATUAL: Residência DESOCUPADO ( X )    RUÍNA ( )									
6. FACHADA PRINCIPAL: MADEIRA                      DATAÇÃO: 1.922 MATERIAL PREDOMINANTE: MADEIRA						7. Nº DE PAVIMENTOS: 01 PORÃO ( ) SÓTÃO ( X ) OUTROS ( )									
Aber.	Verga.	RETA	A. ABAT.	A. PLENO	A. OGIVAL	O U T R O S	9. ESTRUTURA: MADEIRA								
JANELA		X													
PORTA		X													
8. COBERTURA: Nº DE ÁGUAS: 02 COM BEIRAL ( X ) COM PLATIBANDA ( )						<table border="1" style="width:100%; border-collapse: collapse;"> <tr> <td style="width: 50%;">telha</td> <td style="width: 50%;">Taboas</td> </tr> <tr> <td>Telha FRANCESA</td> <td></td> </tr> <tr> <td>Telha de ZINCO</td> <td></td> </tr> <tr> <td>Plana Germânica</td> <td></td> </tr> </table>		telha	Taboas	Telha FRANCESA		Telha de ZINCO		Plana Germânica	
telha	Taboas														
Telha FRANCESA															
Telha de ZINCO															
Plana Germânica															
10. OUTROS ELEMENTOS EXTERNOS:						11. SITUAÇÃO 									
12. OBSERVAÇÕES:						14. IMPLANTAÇÃO: 									
13. FOTO: 															
17. DENOMINAÇÃO: CASA DO 1º IMIGRANTE SUIÇO 18. DADOS HISTÓRICOS:						15. TRATAMENTO DA ÁREA EXTERNA:  DATA: 20/09/2006 16. PESQUISADOR: Ana Paula/Adriana/Clóvis									

Essa casa foi construída em 1922 por um suíço chamado Karl Roggli, 1º imigrante suíço que chegou ao município.

FONTE:

19. PROPRIETÁRIO: CLARICE ROGGLI

ENDEREÇO: ESTRADA GERAL SERRA VENCIDA

20. COMPART.	PISO	PAREDE	FORRO	COMPARTIM.	PISO	PAREDE	FORRO
06 PEÇAS	MADEIRA	MADEIRA	MADEIRA				
21. PORTAS:	MATERIAL	BANDEIRAS	JANELAS:	MATERIAL	BANDEIRAS	OUTROS VÃOS:	
	MADEIRA			MADEIRA			
22. ESCADAS:	DEGRAU	GUARD.CORP.	CORRIMÃO	23. MOBILIÁRIO SIGNIFICATIVO:			
	MADEIRA	MADEIRA	MADEIRA				

24. PLANTAS

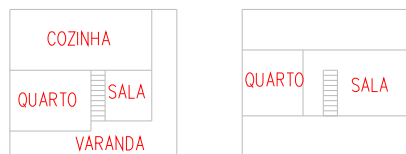

25. OBSERVAÇÕES

26. ÁREA DO TERRENO: 159.438,00 m<sup>2</sup>

27. ÁREA DA CONSTRUÇÃO: 85,00 m<sup>2</sup>

DATA: 20/09/2006

28. PESQUISADOR:  
Ana Paula/Adriana/Clóvis