

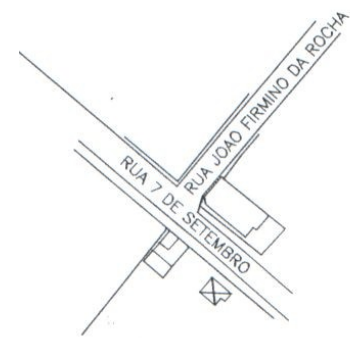

INVENTÁRIO DO PATRIMÔNIO CULTURAL DE SANTA CATARINA  
GOVERNO DO ESTADO DE SANTA CATARINA  
FUNDAÇÃO CATARINENSE DE CULTURA – Diretoria de Patrimônio Cultural



1. MUNICÍPIO: Laurentino DENOMINAÇÃO: Casa da Família Murara ENDEREÇO: Rua Sete de Setembro, nº 06 - Centro URBANO ( x )    RURAL (   )						2.	
4. ENTORNO: HOMOGÊNEO DE ÉPOCA (   )    OBS.: HETEROGÊNEO ( x ) DESCARACTERIZADO (   )						3. TIPOLOGIA:  5. USO ATUAL: Residência ocupada DESOCUPADO (   ) RUÍNA (   )	
6. FACHADA PRINCIPAL:                      DATAÇÃO: 1939 MATERIAL PREDOMINANTE: madeira						7. Nº DE PAVIMENTOS: 02 PORÃO (   ) SÓTÃO (   ) OUTROS (   )	
Aber.	Verga.	RETA	A. ABAT.	A. PLENO	A. OGIVAL	OUTROS	9. ESTRUTURA:  Construída com fundação de madeira e base em alvenaria.
		x					
JANELA							
		x					
PORTA							
8. COBERTURA:				Telha CANAL			
Nº DE ÁGUAS: 04				Telha FRANCESA			x
COM BEIRAL ( x )				Telha de ZINCO			
COM PLATIBANDA (   )				Plana Germânica			
10. OUTROS ELEMENTOS EXTERNOS:							11. SITUAÇÃO  
12. OBSERVAÇÕES:  Construída toda em madeira canela							
13. FOTO:							14. IMPLANTAÇÃO:



15. TRATAMENTO DAÁREA EXTERNA:

DATA: setembro/2006

16. PESQUISADOR: AMAVI

17. DENOMINAÇÃO:

Residência da Família Murara

18. DADOS HISTÓRICOS:

A casa foi construída por Hermínio Girardi, dono da serraria local, em 1939 para locação.

Em 1941 foi vendida para as irmãs Olga e Maria Murara.

De 1948 a 1954 funcionava em uma das salas a primeira linha telefônica do distrito.

De 1962 a 1965 foram alugadas 03 salas para funcionar a primeira prefeitura, a câmara de vereadores e o cartório do então município.

Em 1966 funcionou em uma das salas a primeira farmácia.

FONTE:

19. PROPRIETÁRIO:

ENDEREÇO:

20. COMPART.	PISO	PAREDE	FORRO	COMPARTIM.	PISO	PAREDE	FORRO
--------------	------	--------	-------	------------	------	--------	-------

dormitórios	madeira	madeira	madeira			
sala	madeira	madeira	madeira			
cozinha	madeira	madeira	madeira			
21. PORTAS:	MATERIAL	BANDEIRAS	JANELAS:	MATERIAL	BANDEIRAS	OUTROS VÃOS:
externas	madeira/vidro		externas	madeira/vidro		
internas	madeira					
22. ESCADAS:	DEGRAU	GUARD.CORP.	CORRIMÃO	23. MOBILIÁRIO SIGNIFICATIVO:		
externa	alvenaria	metálico	metálico	Mesas e armários de época		
interna	madeira	madeira	madeira			

24. PLANTAS

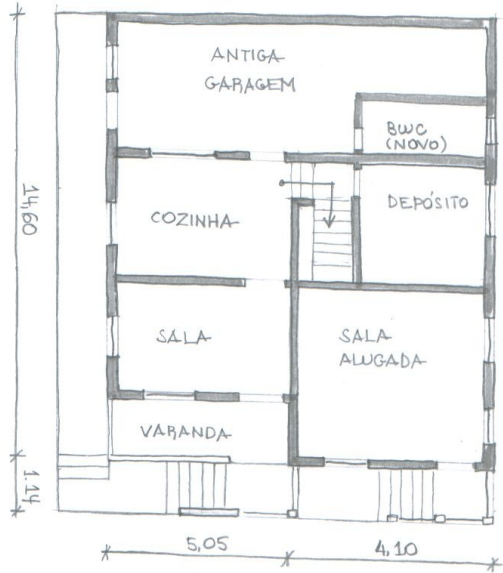

Planta Pav. Térreo

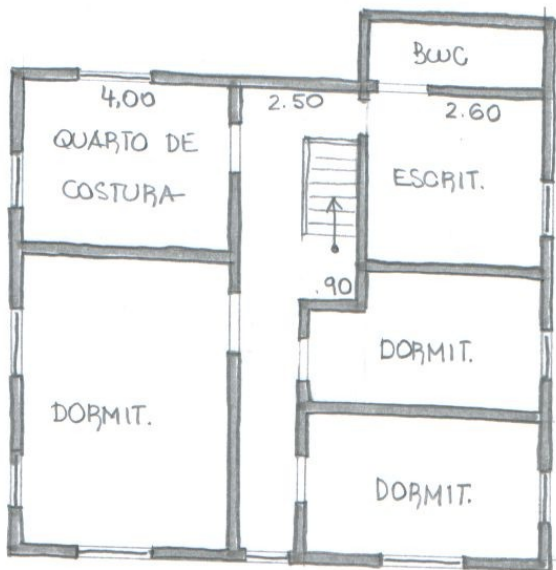

25. OBSERVAÇÕES

Planta Pav. Superior

26. ÁREA DO TERRENO:

27. ÁREA DA CONSTRUÇÃO:

DATA:

28. PESQUISADOR: AMAVI