

WITMARSUM

Relatório do Movimento Econômico

Representatividade Setorial

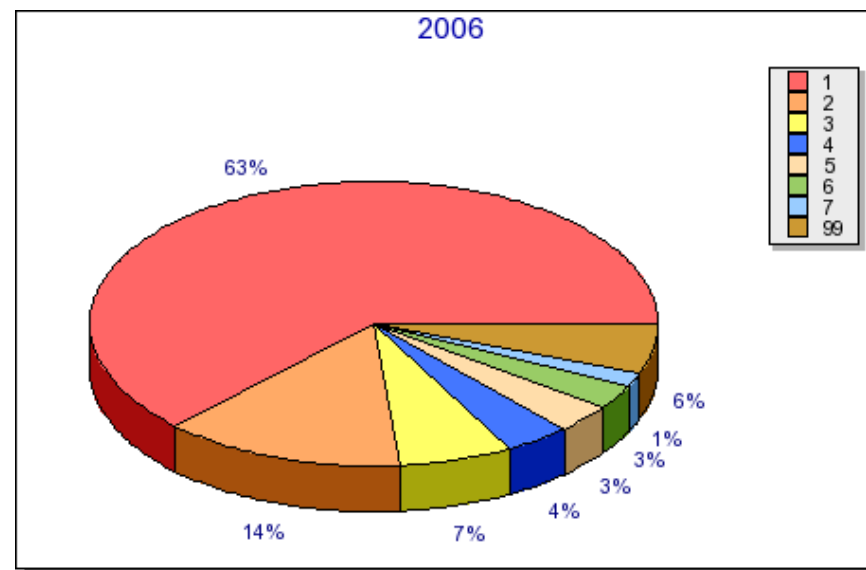
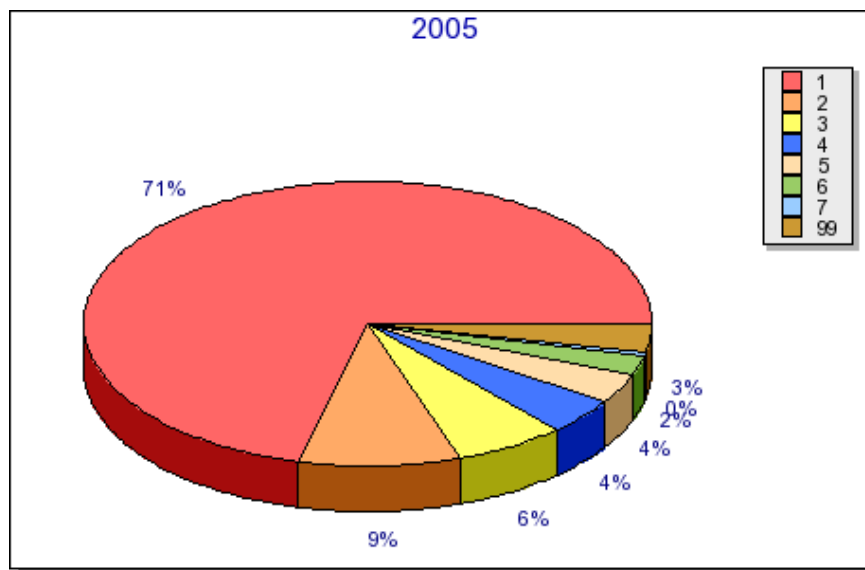

- | | |
|----|--|
| 1 | AGRICULTURA, PECUARIA E SERVICOS RELACIONADOS |
| 2 | FABRICACAO DE PRODUTOS DE MADEIRA |
| 3 | COMERCIO VAREJISTA |
| 4 | CONFECCAO DE ARTIGOS DO VESTUARIO E ACESSORIOS |
| 5 | ATIVIDADES DE SERVICOS FINANCEIROS |
| 6 | TELECOMUNICACOES |
| 7 | ELETRICIDADE, GAS E OUTRAS UTILIDADES |
| 99 | Demais Setores |



Agrolândia - Agronômica - Atalanta - Aurora - Braço do Trombudo - Chapadão do Lageado - Dona Emma - Ibirama - Imbuia
Ituporanga - José Boiteux - Laurentino - Lontras - Mirim Doce - Petrolândia - Pouso Redondo - Presidente Getúlio
Presidente Nereu - Rio do Campo - Rio do Oeste - Rio do Sul - Salete - Santa Terezinha - Taió
Trombudo Central - Vidal Ramos - Vitor Meireles - Witmarsum

WITMARSUM

Relatório do Movimento Econômico

Planilha da Setorial

SETORES	2005		2006		Variação	
	VA em R\$	% Part.	VA em R\$	% Part.	em R\$	%
1 - AGRICULTURA, PECUARIA E SERVICOS RELACIONADOS	15.632.757,32	71,01960	15.054.850,64	62,65922	-577.906,68	-3,70
2 - FABRICACAO DE PRODUTOS DE MADEIRA	2.048.142,49	9,30470	3.309.856,21	13,77582	1.261.713,72	61,60
3 - COMERCIO VAREJISTA	1.396.209,79	6,34297	1.578.927,23	6,57159	182.717,44	13,09
4 - CONFECCAO DE ARTIGOS DO VESTUARIO E ACESSORIOS	891.465,42	4,04992	892.589,57	3,71501	1.124,15	0,13
5 - ATIVIDADES DE SERVICOS FINANCEIROS	777.965,82	3,53429	765.126,48	3,18450	-12.839,34	-1,65
6 - TELECOMUNICACOES	454.929,28	2,06674	697.828,11	2,90440	242.898,83	53,39
7 - OUTROS	0,00	0,00000	634.244,54	2,63976	634.244,54	0,00
8 - ELETRICIDADE, GAS E OUTRAS UTILIDADES	84.579,81	0,38424	354.417,26	1,47510	269.837,45	319,03
9 - TRANSPORTE TERRESTRE	246.094,74	1,11800	293.893,21	1,22320	47.798,47	19,42
10 - FABRICACAO DE PRODUTOS DE MINERAIS NAO-METALICOS	37.092,84	0,16851	156.417,56	0,65101	119.324,72	321,69
11 - FABRICACAO DE PRODUTOS TEXTEIS	119.792,37	0,54421	101.440,22	0,42220	-18.352,15	-15,32
12 - FABRICACAO DE MOVEIS	0,00	0,00000	49.606,00	0,20646	49.606,00	0,00
13 - COMERCIO E REPARACAO DE VEICULOS AUTOMOTORES E MOTOCICLETAS	44.490,18	0,20211	43.074,43	0,17927	-1.415,75	-3,18
14 - ALIMENTACAO	63.005,38	0,28623	42.289,62	0,17601	-20.715,76	-32,88
15 - FABRICACAO DE PRODUTOS ALIMENTICIOS	119.781,34	0,54416	26.823,37	0,11164	-92.957,97	-77,61
16 - FABRICACAO DE PRODUTOS DO FUMO	0,00	0,00000	21.303,32	0,08866	21.303,32	0,00
17 - COMERCIO POR ATACADO, EXCETO VEICULOS AUTOMOTORES E MOTOCICLETAS	675,49	0,00306	3.165,78	0,01317	2.490,29	368,66
18 - AGENCIAS DE VIAGENS, OPERADORES TURISTICOS E SERVICOS DE RESERVAS	0,00	0,00000	696,00	0,00289	696,00	0,00
19 - CORREIO E OUTRAS ATIVIDADES DE ENTREGA	156,96	0,00071	0,00	0,00000	-156,96	-100,00
20 - CAPTACAO, TRATAMENTO E DISTRIBUICAO DE AGUA	94.751,22	0,43045	0,00	0,00000	-94.751,22	-100,00
TOTAL	22.011.816,00	100,00000	24.026.549,55	100,00000	2.014.659,10	9,15

VA em R\$: Somatório dos Valores Adicionados (VA) dos estabelecimentos do Setor.

% Part. : Percentual de participação do setor no VA do município

Posicao : Indica a colocação do setor no município



Agrolândia - Agronômica - Atalanta - Aurora - Braço do Trombudo - Chapadão do Lageado - Dona Emma - Ibirama - Imbuia
Ituporanga - José Boiteux - Laurentino - Lontras - Mirim Doce - Petrolândia - Pouso Redondo - Presidente Getúlio
Presidente Nereu - Rio do Campo - Rio do Oeste - Rio do Sul - Salete - Santa Terezinha - Taió
Trombudo Central - Vidal Ramos - Vitor Meireles - Witmarsum

WITMARSUM

Relatório do Movimento Econômico

Planilha de participação setorial no repasse do ICMS para o município - Janeiro 2008

SETORES	2005		2006		Jan / 2008	
	VA em R\$	% Part.	VA em R\$	% Part.	Media	ICMS.
1 - AGRICULTURA, PECUARIA E SERVICOS RELACIONADOS	15.632.757,32	71,01960	15.054.850,64	62,65922	66,83941	39.497,48
2 - FABRICACAO DE PRODUTOS DE MADEIRA	2.048.142,49	9,30470	3.309.856,21	13,77582	11,54026	6.819,50
3 - COMERCIO VAREJISTA	1.396.209,79	6,34297	1.578.927,23	6,57159	6,45728	3.815,81
4 - CONFECCAO DE ARTIGOS DO VESTUARIO E ACESSORIOS	891.465,42	4,04992	892.589,57	3,71501	3,88246	2.294,27
5 - ATIVIDADES DE SERVICOS FINANCEIROS	777.965,82	3,53429	765.126,48	3,18450	3,35940	1.985,17
6 - TELECOMUNICACOES	454.929,28	2,06674	697.828,11	2,90440	2,48557	1.468,80
7 - OUTROS	0,00	0,00000	634.244,54	2,63976	1,31988	779,96
8 - ELETRICIDADE, GAS E OUTRAS UTILIDADES	84.579,81	0,38424	354.417,26	1,47510	0,92967	549,37
9 - TRANSPORTE TERRESTRE	246.094,74	1,11800	293.893,21	1,22320	1,17060	691,74
10 - FABRICACAO DE PRODUTOS DE MINERAIS NAO-METALICOS	37.092,84	0,16851	156.417,56	0,65101	0,40976	242,14
11 - FABRICACAO DE PRODUTOS TEXTEIS	119.792,37	0,54421	101.440,22	0,42220	0,48321	285,54
12 - FABRICACAO DE MOVEIS	0,00	0,00000	49.606,00	0,20646	0,10323	61,00
13 - COMERCIO E REPARACAO DE VEICULOS AUTOMOTORES E MOTOCICLETAS	44.490,18	0,20211	43.074,43	0,17927	0,19069	112,68
14 - ALIMENTACAO	63.005,38	0,28623	42.289,62	0,17601	0,23112	136,58
15 - FABRICACAO DE PRODUTOS ALIMENTICIOS	119.781,34	0,54416	26.823,37	0,11164	0,32790	193,77
16 - FABRICACAO DE PRODUTOS DO FUMO	0,00	0,00000	21.303,32	0,08866	0,04433	26,20
17 - COMERCIO POR ATACADO, EXCETO VEICULOS AUTOMOTORES E MOTOCICLETAS	675,49	0,00306	3.165,78	0,01317	0,00812	4,80
18 - AGENCIAS DE VIAGENS, OPERADORES TURISTICOS E SERVICOS DE RESERVAS	0,00	0,00000	696,00	0,00289	0,00145	0,85
19 - CORREIO E OUTRAS ATIVIDADES DE ENTREGA	156,96	0,00071	0,00	0,00000	0,00036	0,21
20 - CAPTACAO, TRATAMENTO E DISTRIBUICAO DE AGUA	94.751,22	0,43045	0,00	0,00000	0,21523	127,18
TOTAL (85%)	22.011.816,00	100,00000	24.026.549,55	100,00000	99,99990	59.093,10
COTA FIXA (15%)						95.532,92
TOTAL (100%)						154.626,02

VA em R\$: Somatório dos Valores Adicionados (VA) dos estabelecimentos do Setor.

% Part. : Percentual de participação do setor no VA do município

Media : Média de participação do setor dos anos 2005 e 2006

ICMS : Corresponde ao valor do repasse do ICMS do mes de Janeiro de 2008 com base no indice 2006.

WITMARSUM

Relatório do Movimento Econômico

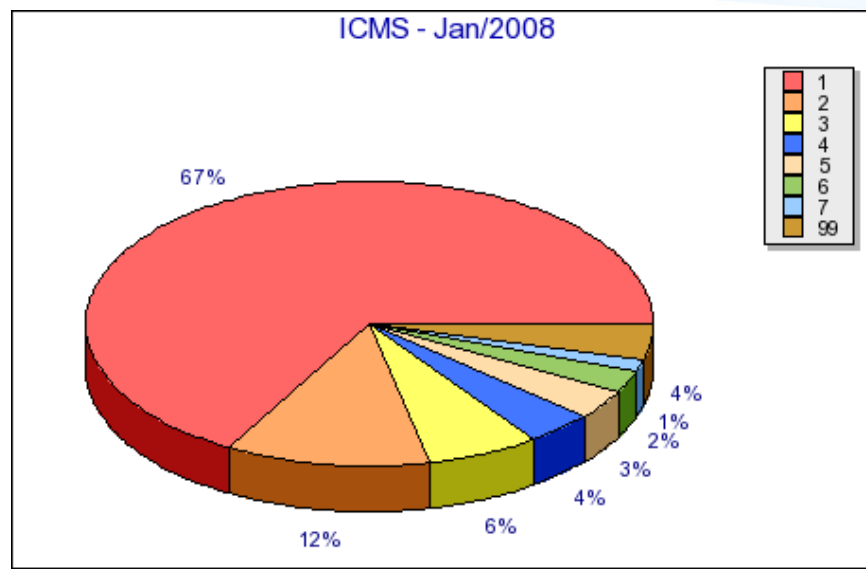

1	AGRICULTURA, PECUARIA E SERVICOS RELACIONADOS	66,83941%	R\$39.497,48
2	FABRICACAO DE PRODUTOS DE MADEIRA	11,54026%	R\$6.819,50
3	COMERCIO VAREJISTA	6,45728%	R\$3.815,81
4	CONFECCAO DE ARTIGOS DO VESTUARIO E ACESSORIOS	3,88246%	R\$2.294,27
5	ATIVIDADES DE SERVICOS FINANCEIROS	3,35940%	R\$1.985,17
6	TELECOMUNICACOES	2,48557%	R\$1.468,80
7	OUTROS	1,31988%	R\$779,96
99	Demais Setores	4,11574%	R\$2.432,06