

VITOR MEIRELES

Relatório do Movimento Econômico

Representatividade Setorial

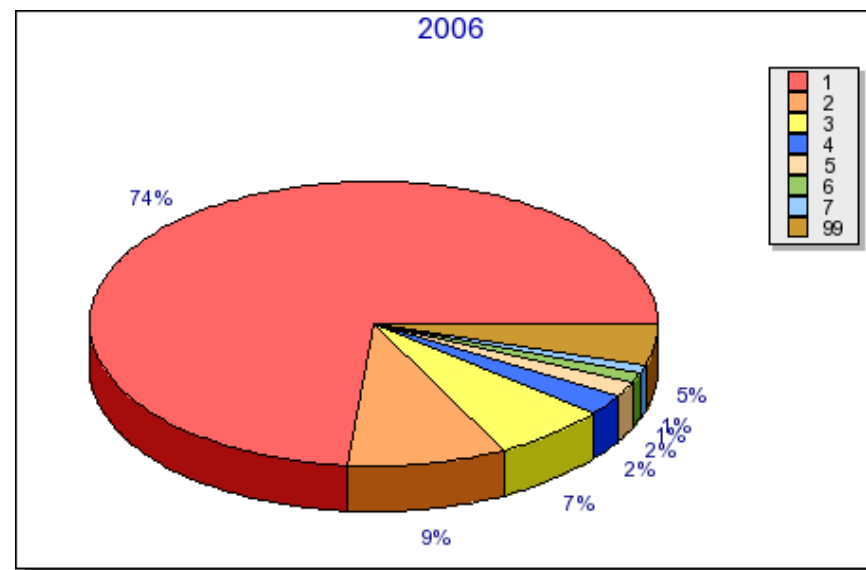
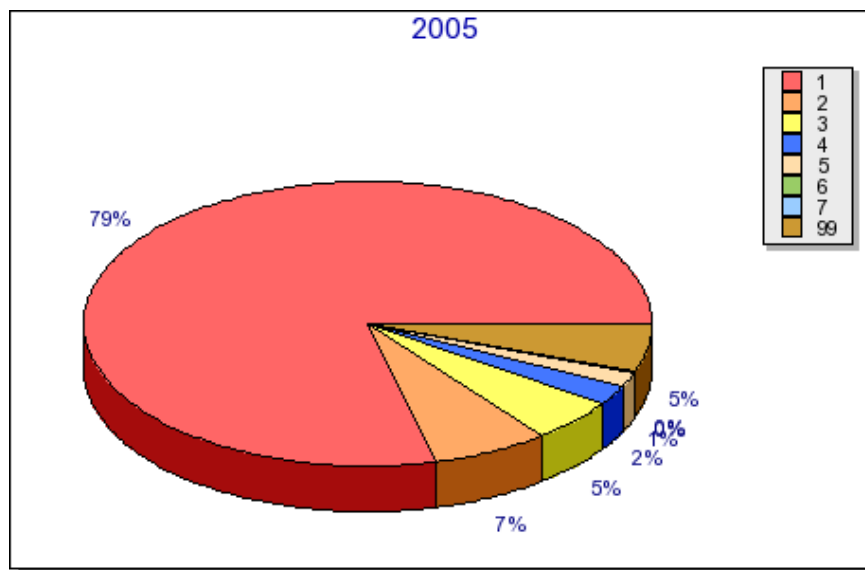

- | | |
|----|--|
| 1 | AGRICULTURA, PECUARIA E SERVICOS RELACIONADOS |
| 2 | CONFECÇÃO DE ARTIGOS DO VESTUÁRIO E ACESSÓRIOS |
| 3 | COMÉRCIO VAREJISTA |
| 4 | ATIVIDADES DE SERVIÇOS FINANCEIROS |
| 5 | TELECOMUNICAÇÕES |
| 6 | ELETRICIDADE, GÁS E OUTRAS UTILIDADES |
| 7 | COMÉRCIO POR ATACADO, EXCETO VEÍCULOS AUTOMOTORES E MOTOCICLETAS |
| 99 | Demais Setores |



Agrolândia - Agronômica - Atalanta - Aurora - Braço do Trombudo - Chapadão do Lageado - Dona Emma - Ibirama - Imbuia
Ituporanga - José Boiteux - Laurentino - Lontras - Mirim Doce - Petrolândia - Pouso Redondo - Presidente Getúlio
Presidente Nereu - Rio do Campo - Rio do Oeste - Rio do Sul - Salete - Santa Terezinha - Taió
Trombudo Central - Vidal Ramos - Vitor Meireles - Witmarsum

VITOR MEIRELES

Relatório do Movimento Econômico

Planilha da Setorial

SETORES	2005		2006		Variação	
	VA em R\$	% Part.	VA em R\$	% Part.	em R\$	%
1 - AGRICULTURA, PECUARIA E SERVICOS RELACIONADOS	25.141.820,53	78,85046	22.053.531,58	73,52322	-3.088.288,95	-12,28
2 - CONFECCAO DE ARTIGOS DO VESTUARIO E ACESSORIOS	2.125.022,29	6,66455	2.726.371,04	9,08931	601.348,75	28,30
3 - COMERCIO VAREJISTA	1.577.227,69	4,94654	1.962.198,70	6,54168	384.971,01	24,41
4 - ATIVIDADES DE SERVICOS FINANCEIROS	754.564,20	2,36648	697.074,59	2,32394	-57.489,61	-7,62
5 - TELECOMUNICACOES	475.942,56	1,49266	553.922,46	1,84669	77.979,90	16,38
6 - ELETRICIDADE, GAS E OUTRAS UTILIDADES	82.035,65	0,25728	309.815,36	1,03287	227.779,71	277,66
7 - COMERCIO POR ATACADO, EXCETO VEICULOS AUTOMOTORES E MOTOCICLETAS	675,56	0,00211	290.807,76	0,96951	290.132,20	42.946,92
8 - OUTROS	0,00	0,00000	281.921,89	0,93988	281.921,89	0,00
9 - FABRICACAO DE PRODUTOS ALIMENTICIOS	337.480,99	1,05841	281.158,79	0,93734	-56.322,20	-16,69
10 - FABRICACAO DE PRODUTOS DE MADEIRA	268.318,22	0,84150	203.002,70	0,67678	-65.315,52	-24,34
11 - TRANSPORTE TERRESTRE	248.279,48	0,77866	176.869,18	0,58965	-71.410,30	-28,76
12 - FABRICACAO DE PRODUTOS DE MINERAIS NAO-METALICOS	441.237,56	1,38382	157.828,79	0,52617	-283.408,77	-64,23
13 - MANUTENCAO, REPARACAO E INSTALACAO DE MAQUINAS E EQUIPAMENTOS	181.888,31	0,57044	101.209,99	0,33741	-80.678,32	-44,36
14 - FABRICACAO DE PRODUTOS DO FUMO	0,00	0,00000	74.583,65	0,24865	74.583,65	0,00
15 - COMERCIO E REPARACAO DE VEICULOS AUTOMOTORES E MOTOCICLETAS	7.188,95	0,02254	24.994,28	0,08332	17.805,33	247,68
16 - REPARACAO E MANUTENCAO DE EQUIPAMENTOS DE INFORMATICA E COMUNICACAO E DE OBJETOS PESSOAIS E DOMESTIC	0,00	0,00000	19.455,27	0,06486	19.455,27	0,00
17 - IMPRESSAO E REPRODUCAO DE GRAVACOES	131,10	0,00041	18.898,95	0,06300	18.767,85	14.315,68
18 - FABRICACAO DE MOVEIS	11.358,81	0,03562	18.634,44	0,06212	7.275,63	64,05
19 - FABRICACAO DE VEICULOS AUTOMOTORES, REBOQUES E CARROCERIAS	32.377,76	0,10154	16.144,97	0,05382	-16.232,79	-50,14
20 - ALIMENTACAO	8.228,35	0,02580	10.978,40	0,03660	2.750,05	33,42
21 - OUTRAS ATIVIDADES DE SERVICOS PESSOAIS	3.871,50	0,01214	8.749,10	0,02916	4.877,60	125,99
22 - ATIVIDADES DE VIGILANCIA, SEGURANCA E INVESTIGACAO	0,00	0,00000	3.408,52	0,01136	3.408,52	0,00
23 - PREPARACAO DE COUROS E FABRICACAO DE ARTEFATOS DE COURO, ARTIGOS PARA VIAGEM E CALCADOS	2.510,81	0,00787	2.577,23	0,00859	66,42	2,65
24 - SERVICOS DE ESCRITORIO, DE APOIO ADMINISTRATIVO E OUTROS SERVICOS PRESTADOS AS EMPRESAS	598,30	0,00187	987,48	0,00329	389,18	65,05
25 - AGENCIAS DE VIAGENS, OPERADORES TURISTICOS E SERVICOS DE RESERVAS	300,00	0,00094	200,00	0,00066	-100,00	-33,33



Agrolândia - Agronômica - Atalanta - Aurora - Braço do Trombudo - Chapadão do Lageado - Dona Emma - Ibirama - Imbuia
Ituporanga - José Boiteux - Laurentino - Lontras - Mirim Doce - Petrolândia - Pouso Redondo - Presidente Getúlio
Presidente Nereu - Rio do Campo - Rio do Oeste - Rio do Sul - Salete - Santa Terezinha - Taió
Trombudo Central - Vidal Ramos - Vitor Meireles - Witmarsum

VITOR MEIRELES

Relatório do Movimento Econômico

Planilha da Setorial

SETORES	2005		2006		Variação	
	VA em R\$	% Part.	VA em R\$	% Part.	em R\$	%
26 - PRODUCAO FLORESTAL	0,00	0,00000	0,00	0,00000	0,00	0,00
27 - CAPTACAO, TRATAMENTO E DISTRIBUICAO DE AGUA	143.651,05	0,45052	0,00	0,00000	-143.651,05	-100,00
28 - CORREIO E OUTRAS ATIVIDADES DE ENTREGA	297,81	0,00093	0,00	0,00000	-297,81	-100,00
29 - ALOJAMENTO	40.434,12	0,12681	0,00	0,00000	-40.434,12	-100,00
TOTAL	31.765.224,00	100,00000	29.995.325,12	100,00000	-1.890.116,48	-5,57

VA em R\$: Somatório dos Valores Adicionados (VA) dos estabelecimentos do Setor.

% Part. : Percentual de participação do setor no VA do município

Posicao : Indica a colocação do setor no município



Agrolândia - Agronômica - Atalanta - Aurora - Braço do Trombudo - Chapadão do Lageado - Dona Emma - Ibirama - Imbuia
Ituporanga - José Boiteux - Laurentino - Lontras - Mirim Doce - Petrolândia - Pouso Redondo - Presidente Getúlio
Presidente Nereu - Rio do Campo - Rio do Oeste - Rio do Sul - Salete - Santa Terezinha - Taió
Trombudo Central - Vidal Ramos - Vitor Meireles - Witmarsum

VITOR MEIRELES

Relatório do Movimento Econômico

Planilha de participação setorial no repasse do ICMS para o município - Janeiro 2008

SETORES	2005		2006		Jan / 2008	
	VA em R\$	% Part.	VA em R\$	% Part.	Media	ICMS.
1 - AGRICULTURA, PECUARIA E SERVICOS RELACIONADOS	25.141.820,53	78,85046	22.053.531,58	73,52322	76,18684	60.800,09
2 - CONFECCAO DE ARTIGOS DO VESTUARIO E ACESSORIOS	2.125.022,29	6,66455	2.726.371,04	9,08931	7,87693	6.286,10
3 - COMERCIO VAREJISTA	1.577.227,69	4,94654	1.962.198,70	6,54168	5,74411	4.584,03
4 - ATIVIDADES DE SERVICOS FINANCEIROS	754.564,20	2,36648	697.074,59	2,32394	2,34521	1.871,57
5 - TELECOMUNICACOES	475.942,56	1,49266	553.922,46	1,84669	1,66968	1.332,47
6 - ELETRICIDADE, GAS E OUTRAS UTILIDADES	82.035,65	0,25728	309.815,36	1,03287	0,64508	514,80
7 - COMERCIO POR ATACADO, EXCETO VEICULOS AUTOMOTORES E MOTOCICLETAS	675,56	0,00211	290.807,76	0,96951	0,48581	387,70
8 - OUTROS	0,00	0,00000	281.921,89	0,93988	0,46994	375,03
9 - FABRICACAO DE PRODUTOS ALIMENTICIOS	337.480,99	1,05841	281.158,79	0,93734	0,99788	796,34
10 - FABRICACAO DE PRODUTOS DE MADEIRA	268.318,22	0,84150	203.002,70	0,67678	0,75914	605,82
11 - TRANSPORTE TERRESTRE	248.279,48	0,77866	176.869,18	0,58965	0,68416	545,98
12 - FABRICACAO DE PRODUTOS DE MINERAIS NAO-METALICOS	441.237,56	1,38382	157.828,79	0,52617	0,95500	762,12
13 - MANUTENCAO, REPARACAO E INSTALACAO DE MAQUINAS E EQUIPAMENTOS	181.888,31	0,57044	101.209,99	0,33741	0,45393	362,25
14 - FABRICACAO DE PRODUTOS DO FUMO	0,00	0,00000	74.583,65	0,24865	0,12433	99,22
15 - COMERCIO E REPARACAO DE VEICULOS AUTOMOTORES E MOTOCICLETAS	7.188,95	0,02254	24.994,28	0,08332	0,05293	42,24
16 - REPARACAO E MANUTENCAO DE EQUIPAMENTOS DE INFORMATICA E COMUNICACAO E DE OBJETOS PESSOAIS E DOMESTIC	0,00	0,00000	19.455,27	0,06486	0,03243	25,88
17 - IMPRESSAO E REPRODUCAO DE GRAVACOES	131,10	0,00041	18.898,95	0,06300	0,03171	25,30
18 - FABRICACAO DE MOVEIS	11.358,81	0,03562	18.634,44	0,06212	0,04887	39,00
19 - FABRICACAO DE VEICULOS AUTOMOTORES, REBOQUES E CARROCERIAS	32.377,76	0,10154	16.144,97	0,05382	0,07768	61,99
20 - ALIMENTACAO	8.228,35	0,02580	10.978,40	0,03660	0,03120	24,90
21 - OUTRAS ATIVIDADES DE SERVICOS PESSOAIS	3.871,50	0,01214	8.749,10	0,02916	0,02065	16,48
22 - ATIVIDADES DE VIGILANCIA, SEGURANCA E INVESTIGACAO	0,00	0,00000	3.408,52	0,01136	0,00568	4,53
23 - PREPARACAO DE COUROS E FABRICACAO DE ARTEFATOS DE COURO, ARTIGOS PARA VIAGEM E CALCADOS	2.510,81	0,00787	2.577,23	0,00859	0,00823	6,57
24 - SERVICOS DE ESCRITORIO, DE APOIO ADMINISTRATIVO E OUTROS SERVICOS PRESTADOS AS EMPRESAS	598,30	0,00187	987,48	0,00329	0,00258	2,06
25 - AGENCIAS DE VIAGENS, OPERADORES TURISTICOS E SERVICOS DE RESERVAS	300,00	0,00094	200,00	0,00066	0,00080	0,64



Agrolândia - Agronômica - Atalanta - Aurora - Braço do Trombudo - Chapadão do Lageado - Dona Emma - Ibirama - Imbuia
 Ituporanga - José Boiteux - Laurentino - Lontras - Mirim Doce - Petrolândia - Pouso Redondo - Presidente Getúlio
 Presidente Nereu - Rio do Campo - Rio do Oeste - Rio do Sul - Salete - Santa Terezinha - Taió
 Trombudo Central - Vidal Ramos - Vitor Meireles - Witmarsum

VITOR MEIRELES

Relatório do Movimento Econômico

Planilha de participação setorial no repasse do ICMS para o município - Janeiro 2008

SETORES	2005		2006		Jan / 2008	
	VA em R\$	% Part.	VA em R\$	% Part.	Media	ICMS.
26 - PRODUCAO FLORESTAL	0,00	0,00000	0,00	0,00000	0,00000	0,00
27 - CAPTACAO, TRATAMENTO E DISTRIBUICAO DE AGUA	143.651,05	0,45052	0,00	0,00000	0,22526	179,77
28 - CORREIO E OUTRAS ATIVIDADES DE ENTREGA	297,81	0,00093	0,00	0,00000	0,00047	0,37
29 - ALOJAMENTO	40.434,12	0,12681	0,00	0,00000	0,06341	50,60
TOTAL (85%)	31.765.224,00	100,00000	29.995.325,12	100,00000	99,99989	79.803,93
COTA FIXA (15%)						95.532,92
TOTAL (100%)						175.336,85

VA em R\$: Somatório dos Valores Adicionados (VA) dos estabelecimentos do Setor.

% Part. : Percentual de participação do setor no VA do município

Media : Média de participação do setor dos anos 2005 e 2006

ICMS : Corresponde ao valor do repasse do ICMS do mes de Janeiro de 2008 com base no indice 2006.

VITOR MEIRELES

Relatório do Movimento Econômico

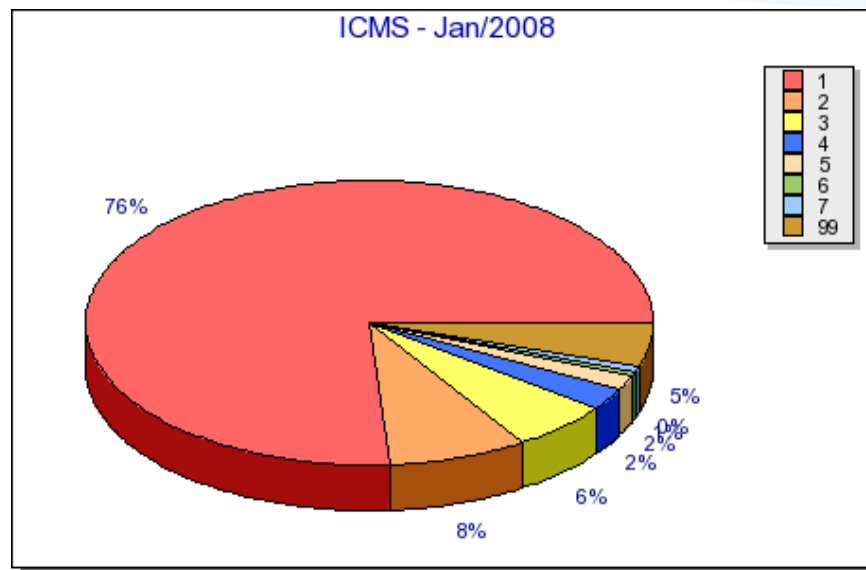

1	AGRICULTURA, PECUARIA E SERVICOS RELACIONADOS	76,18684%	R\$60.800,09
2	CONFECÇÃO DE ARTIGOS DO VESTUÁRIO E ACESSÓRIOS	7,87693%	R\$6.286,10
3	COMÉRCIO VAREJISTA	5,74411%	R\$4.584,03
4	ATIVIDADES DE SERVIÇOS FINANCEIROS	2,34521%	R\$1.871,57
5	TELECOMUNICAÇÕES	1,66968%	R\$1.332,47
6	ELETRICIDADE, GAS E OUTRAS UTILIDADES	0,64508%	R\$514,80
7	COMÉRCIO POR ATACADO, EXCETO VEÍCULOS AUTOMOTORES E MOTOCICLETAS	0,48581%	R\$387,70
99	Demais Setores	5,04635%	R\$4.027,10