

## SANTA TEREZINHA

## Relatório do Movimento Econômico

### Representatividade Setorial

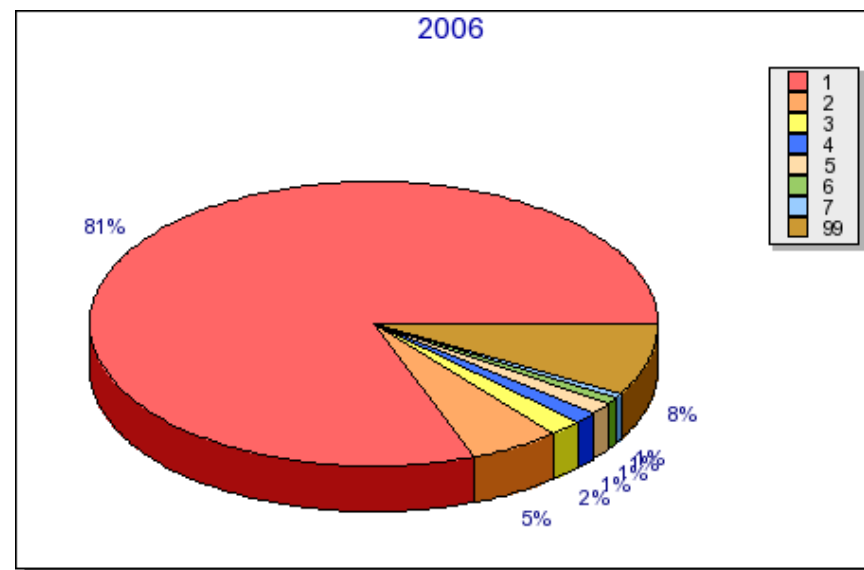
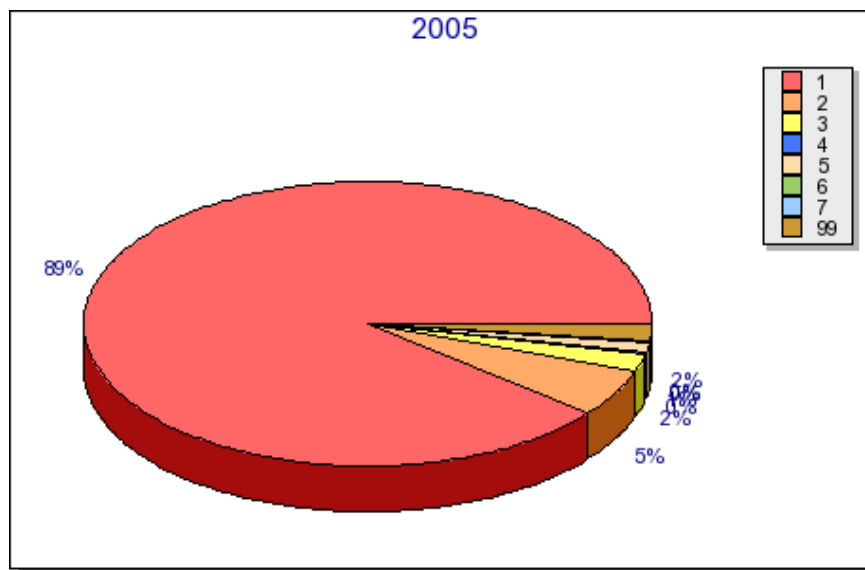

- |    |  |
|----|--|
| 1  | AGRICULTURA, PECUARIA E SERVICOS RELACIONADOS                    |
| 2  | COMERCIO VAREJISTA   |
| 3  | ATIVIDADES DE SERVICOS FINANCEIROS                               |
| 4  | COMERCIO POR ATACADO, EXCETO VEICULOS AUTOMOTORES E MOTOCICLETAS |
| 5  | TELECOMUNICACOES   |
| 6  | ELETRICIDADE, GAS E OUTRAS UTILIDADES                            |
| 7  | FABRICACAO DE PRODUTOS DE MADEIRA                                |
| 99 | Demais Setores   |



Agrolândia - Agronômica - Atalanta - Aurora - Braço do Trombudo - Chapadão do Lageado - Dona Emma - Ibirama - Imbuia  
Ituporanga - José Boiteux - Laurentino - Lontras - Mirim Doce - Petrolândia - Pouso Redondo - Presidente Getúlio  
Presidente Nereu - Rio do Campo - Rio do Oeste - Rio do Sul - Salete - Santa Terezinha - Taió  
Trombudo Central - Vidal Ramos - Vitor Meireles - Witmarsum

## SANTA TEREZINHA

## Relatório do Movimento Econômico

### Planilha da Setorial

SETORES	2005		2006		Variação	
	VA em R\$	% Part.	VA em R\$	% Part.	em R\$	%
1 - AGRICULTURA, PECUARIA E SERVICOS RELACIONADOS	39.907.578,27	89,14004	34.653.191,32	80,69311	-5.254.386,95	-13,17
2 - OUTROS	0,00	0,00000	2.514.439,45	5,85510	2.514.439,45	0,00
3 - COMERCIO VAREJISTA	2.415.822,25	5,39613	2.217.559,02	5,16378	-198.263,23	-8,21
4 - ATIVIDADES DE SERVICOS FINANCEIROS	901.521,19	2,01369	812.947,39	1,89302	-88.573,80	-9,82
5 - COMERCIO POR ATACADO, EXCETO VEICULOS AUTOMOTORES E MOTOCICLETAS	109.955,79	0,24560	601.188,94	1,39992	491.233,15	446,76
6 - TELECOMUNICACOES	469.366,13	1,04840	592.852,52	1,38051	123.486,39	26,31
7 - ELETRICIDADE, GAS E OUTRAS UTILIDADES	98.012,74	0,21892	292.684,60	0,68154	194.671,86	198,62
8 - FABRICACAO DE PRODUTOS DE MADEIRA	49.746,69	0,11111	286.666,46	0,66752	236.919,77	476,25
9 - TRANSPORTE TERRESTRE	195.494,85	0,43666	281.245,54	0,65490	85.750,69	43,86
10 - FABRICACAO DE PRODUTOS DO FUMO	0,00	0,00000	226.410,60	0,52721	226.410,60	0,00
11 - FABRICACAO DE PRODUTOS ALIMENTICIOS	142.550,56	0,31840	134.909,15	0,31414	-7.641,41	-5,36
12 - ALIMENTACAO	130.230,75	0,29089	121.279,46	0,28241	-8.951,29	-6,87
13 - COMERCIO E REPARACAO DE VEICULOS AUTOMOTORES E MOTOCICLETAS	151.695,38	0,33883	87.625,03	0,20404	-64.070,35	-42,24
14 - FABRICACAO DE MOVEIS	41.847,70	0,09347	49.556,96	0,11539	7.709,26	18,42
15 - FABRICACAO DE PRODUTOS DE MINERAIS NAO-METALICOS	33.112,67	0,07396	44.133,03	0,10276	11.020,36	33,28
16 - ALOJAMENTO	27.981,48	0,06250	27.440,52	0,06389	-540,96	-1,93
17 - ARMAZENAMENTO E ATIVIDADES AUXILIARES DOS TRANSPORTES	174,98	0,00039	292,71	0,00068	117,73	67,28
18 - CAPTACAO, TRATAMENTO E DISTRIBUICAO DE AGUA	94.438,37	0,21094	0,00	0,00000	-94.438,37	-100,00
19 - PRODUCAO FLORESTAL	0,00	0,00000	0,00	0,00000	0,00	0,00
20 - EXTRACAO DE MINERAIS NAO-METALICOS	0,00	0,00000	0,00	0,00000	0,00	0,00
21 - FABRICACAO DE CELULOSE, PAPEL E PRODUTOS DE PAPEL	0,00	0,00000	0,00	0,00000	0,00	0,00
22 - FABRICACAO DE MAQUINAS E EQUIPAMENTOS	0,00	0,00000	0,00	0,00000	0,00	0,00
23 - ATIVIDADES DE RADIO E DE TELEVISAO	0,00	0,00000	0,00	0,00000	0,00	0,00
TOTAL	44.007.272,00	100,00000	42.944.422,70	100,00000	-1.825.107,10	-2,42

VA em R\$ : Somatório dos Valores Adicionados (VA) dos estabelecimentos do Setor.

% Part. : Percentual de participação do setor no VA do município

Posicao : Indica a colocação do setor no município



Agrolândia - Agronômica - Atalanta - Aurora - Braço do Trombudo - Chapadão do Lageado - Dona Emma - Ibirama - Imbuia  
Ituporanga - José Boiteux - Laurentino - Lontras - Mirim Doce - Petrolândia - Pouso Redondo - Presidente Getúlio  
Presidente Nereu - Rio do Campo - Rio do Oeste - Rio do Sul - Salete - Santa Terezinha - Taió  
Trombudo Central - Vidal Ramos - Vitor Meireles - Witmarsum

## SANTA TEREZINHA

## Relatório do Movimento Econômico

### Planilha de participação setorial no repasse do ICMS para o município - Janeiro 2008

SETORES	2005		2006		Jan / 2008	
	VA em R\$	% Part.	VA em R\$	% Part.	Media	ICMS.
1 - AGRICULTURA, PECUARIA E SERVICOS RELACIONADOS	39.907.578,27	89,14004	34.653.191,32	80,69311	84,91657	97.176,76
2 - OUTROS	0,00	0,00000	2.514.439,45	5,85510	2,92755	3.350,23
3 - COMERCIO VAREJISTA	2.415.822,25	5,39613	2.217.559,02	5,16378	5,27996	6.042,27
4 - ATIVIDADES DE SERVICOS FINANCEIROS	901.521,19	2,01369	812.947,39	1,89302	1,95336	2.235,38
5 - COMERCIO POR ATACADO, EXCETO VEICULOS AUTOMOTORES E MOTOCICLETAS	109.955,79	0,24560	601.188,94	1,39992	0,82276	941,55
6 - TELECOMUNICACOES	469.366,13	1,04840	592.852,52	1,38051	1,21446	1.389,80
7 - ELETRICIDADE, GAS E OUTRAS UTILIDADES	98.012,74	0,21892	292.684,60	0,68154	0,45023	515,23
8 - FABRICACAO DE PRODUTOS DE MADEIRA	49.746,69	0,11111	286.666,46	0,66752	0,38932	445,52
9 - TRANSPORTE TERRESTRE	195.494,85	0,43666	281.245,54	0,65490	0,54578	624,58
10 - FABRICACAO DE PRODUTOS DO FUMO	0,00	0,00000	226.410,60	0,52721	0,26361	301,66
11 - FABRICACAO DE PRODUTOS ALIMENTICIOS	142.550,56	0,31840	134.909,15	0,31414	0,31627	361,93
12 - ALIMENTACAO	130.230,75	0,29089	121.279,46	0,28241	0,28665	328,04
13 - COMERCIO E REPARACAO DE VEICULOS AUTOMOTORES E MOTOCICLETAS	151.695,38	0,33883	87.625,03	0,20404	0,27144	310,62
14 - FABRICACAO DE MOVEIS	41.847,70	0,09347	49.556,96	0,11539	0,10443	119,51
15 - FABRICACAO DE PRODUTOS DE MINERAIS NAO-METALICOS	33.112,67	0,07396	44.133,03	0,10276	0,08836	101,12
16 - ALOJAMENTO	27.981,48	0,06250	27.440,52	0,06389	0,06320	72,32
17 - ARMAZENAMENTO E ATIVIDADES AUXILIARES DOS TRANSPORTES	174,98	0,00039	292,71	0,00068	0,00054	0,61
18 - CAPTACAO, TRATAMENTO E DISTRIBUICAO DE AGUA	94.438,37	0,21094	0,00	0,00000	0,10547	120,70
19 - PRODUCAO FLORESTAL	0,00	0,00000	0,00	0,00000	0,00000	0,00
20 - EXTRACAO DE MINERAIS NAO-METALICOS	0,00	0,00000	0,00	0,00000	0,00000	0,00
21 - FABRICACAO DE CELULOSE, PAPEL E PRODUTOS DE PAPEL	0,00	0,00000	0,00	0,00000	0,00000	0,00
22 - FABRICACAO DE MAQUINAS E EQUIPAMENTOS	0,00	0,00000	0,00	0,00000	0,00000	0,00
23 - ATIVIDADES DE RADIO E DE TELEVISAO	0,00	0,00000	0,00	0,00000	0,00000	0,00
TOTAL (85%)	44.007.272,00	100,00000	42.944.422,70	100,00000	99,99993	114.437,92
COTA FIXA (15%)						95.532,92
TOTAL (100%)						209.970,84

VA em R\$ : Somatório dos Valores Adicionados (VA) dos estabelecimentos do Setor.

% Part. : Percentual de participação do setor no VA do município

Media : Média de participação do setor dos anos 2005 e 2006

ICMS : Corresponde ao valor do repasse do ICMS do mes de Janeiro de 2008 com base no indice 2006.

## SANTA TEREZINHA

## Relatório do Movimento Econômico

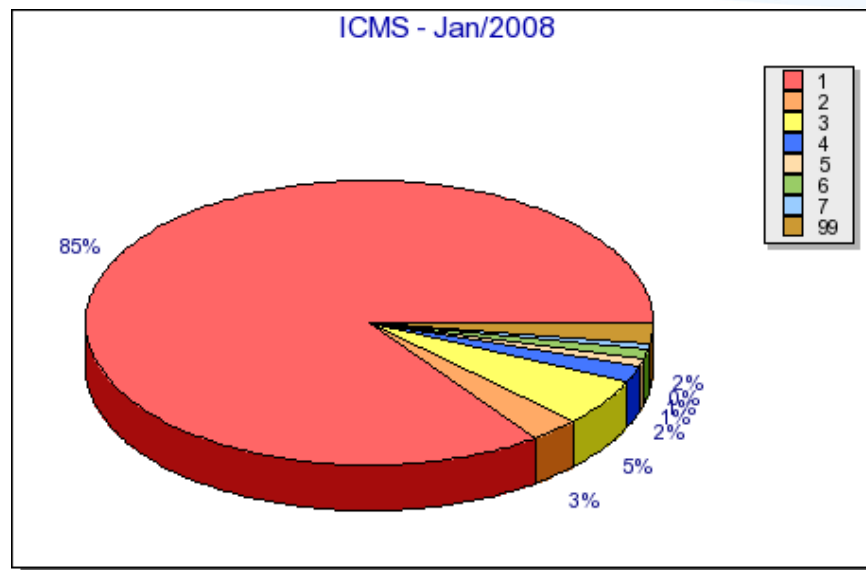

1	AGRICULTURA, PECUARIA E SERVICOS RELACIONADOS	84,91657%	R\$97.176,76
2	OUTROS	2,92755%	R\$3.350,23
3	COMERCIO VAREJISTA	5,27996%	R\$6.042,27
4	ATIVIDADES DE SERVICOS FINANCEIROS	1,95336%	R\$2.235,38
5	COMERCIO POR ATACADO, EXCETO VEICULOS AUTOMOTORES E MOTOCICLETAS	0,82276%	R\$941,55
6	TELECOMUNICACOES	1,21446%	R\$1.389,80
7	ELETRICIDADE, GAS E OUTRAS UTILIDADES	0,45023%	R\$515,23
99	Demais Setores	2,43512%	R\$2.786,61