

RIO DO SUL

Relatório do Movimento Econômico

Representatividade Setorial

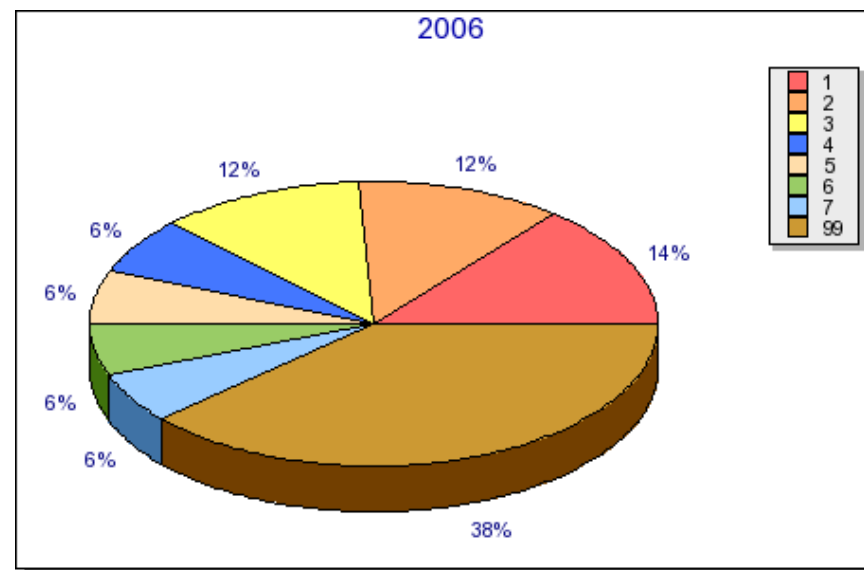
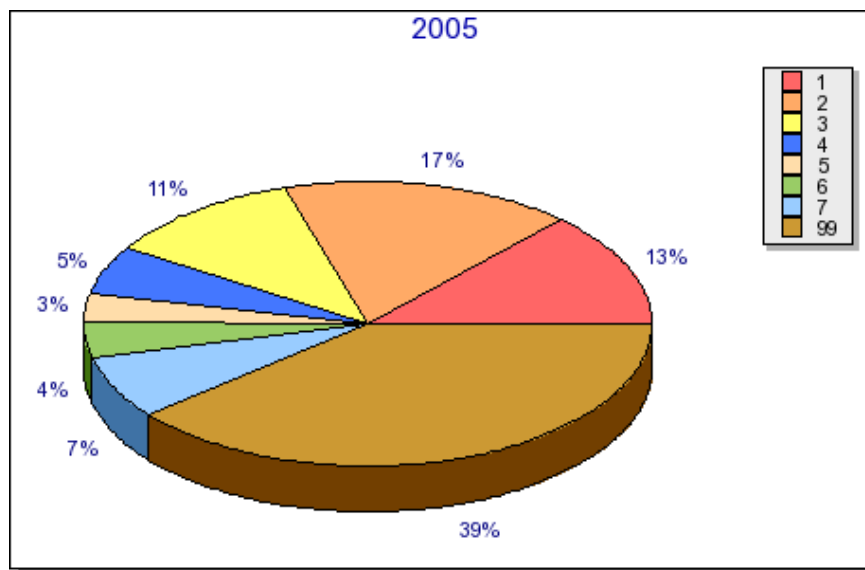

- | | |
|----|--|
| 1 | COMERCIO VAREJISTA |
| 2 | COMERCIO POR ATACADO, EXCETO VEICULOS AUTOMOTORES E MOTOCICLETAS |
| 3 | FABRICACAO DE VEICULOS AUTOMOTORES, REBOQUES E CARROCERIAS |
| 4 | CONFECCAO DE ARTIGOS DO VESTUARIO E ACESSORIOS |
| 5 | FABRICACAO DE PRODUTOS DO FUMO |
| 6 | TELECOMUNICACOES |
| 7 | FABRICACAO DE MAQUINAS E EQUIPAMENTOS |
| 99 | Demais Setores |



Agrolândia - Agronômica - Atalanta - Aurora - Braço do Trombudo - Chapadão do Lageado - Dona Emma - Ibirama - Imbuia
Ituporanga - José Boiteux - Laurentino - Lontras - Mirim Doce - Petrolândia - Pouso Redondo - Presidente Getúlio
Presidente Nereu - Rio do Campo - Rio do Oeste - Rio do Sul - Salete - Santa Terezinha - Taió
Trombudo Central - Vidal Ramos - Vitor Meireles - Witmarsum

RIO DO SUL

Relatório do Movimento Econômico

Planilha da Setorial

SETORES	2005		2006		Variação	
	VA em R\$	% Part.	VA em R\$	% Part.	em R\$	%
1 - COMERCIO VAREJISTA	77.243.025,37	13,02738	86.473.476,04	14,09563	9.230.450,67	11,95
2 - COMERCIO POR ATACADO, EXCETO VEICULOS AUTOMOTORES E MOTOCICLETAS	99.078.710,84	16,71006	72.251.267,99	11,77734	-26.827.442,85	-27,08
3 - FABRICACAO DE VEICULOS AUTOMOTORES, REBOQUES E CARROCERIAS	67.715.714,15	11,42055	71.919.684,83	11,72329	4.203.970,68	6,21
4 - CONFECCAO DE ARTIGOS DO VESTUARIO E ACESSORIOS	31.780.951,84	5,35999	38.838.516,85	6,33088	7.057.565,01	22,21
5 - FABRICACAO DE PRODUTOS DO FUMO	19.035.374,96	3,21040	37.195.875,89	6,06312	18.160.500,93	95,40
6 - TELECOMUNICACOES	24.306.154,81	4,09934	36.229.913,27	5,90566	11.923.758,46	49,06
7 - FABRICACAO DE MAQUINAS E EQUIPAMENTOS	42.322.080,18	7,13780	34.730.956,06	5,66133	-7.591.124,12	-17,94
8 - COMERCIO E REPARACAO DE VEICULOS AUTOMOTORES E MOTOCICLETAS	27.224.555,95	4,59154	30.270.034,15	4,93417	3.045.478,20	11,19
9 - FABRICACAO DE PRODUTOS ALIMENTICIOS	45.181.209,25	7,62001	29.574.593,98	4,82081	-15.606.615,27	-34,54
10 - TRANSPORTE TERRESTRE	18.450.894,44	3,11182	21.149.530,43	3,44748	2.698.635,99	14,63
11 - ATIVIDADES DE SERVICOS FINANCEIROS	22.670.250,61	3,82343	20.758.796,64	3,38379	-1.911.453,97	-8,43
12 - FABRICACAO DE PRODUTOS DE METAL, EXCETO MAQUINAS E EQUIPAMENTOS	22.931.471,89	3,86749	19.033.636,79	3,10258	-3.897.835,10	-17,00
13 - FABRICACAO DE OUTROS EQUIPAMENTOS DE TRANSPORTE, EXCETO VEICULOS AUTOMOTORES	11.775.636,66	1,98601	18.129.398,66	2,95518	6.353.762,00	53,96
14 - FABRICACAO DE EQUIPAMENTOS DE INFORMATICA, PRODUTOS ELETRONICOS E OPTICOS	15.448.079,12	2,60538	17.088.980,67	2,78559	1.640.901,55	10,62
15 - AGRICULTURA, PECUARIA E SERVICOS RELACIONADOS	14.456.384,88	2,43813	9.823.383,80	1,60126	-4.633.001,08	-32,05
16 - ELETRICIDADE, GAS E OUTRAS UTILIDADES	3.028.867,28	0,51083	9.480.788,44	1,54541	6.451.921,16	213,01
17 - FABRICACAO DE PRODUTOS DE MINERAIS NAO-METALICOS	4.777.713,78	0,80578	8.741.723,54	1,42494	3.964.009,76	82,97
18 - ARMAZENAMENTO E ATIVIDADES AUXILIARES DOS TRANSPORTES	1.831.951,10	0,30896	8.672.550,82	1,41367	6.840.599,72	373,41
19 - FABRICACAO DE CELULOSE, PAPEL E PRODUTOS DE PAPEL	5.709.070,35	0,96286	6.712.756,04	1,09421	1.003.685,69	17,58
20 - FABRICACAO DE PRODUTOS DE MADEIRA	4.679.339,35	0,78919	5.305.300,89	0,86479	625.961,54	13,38
21 - FABRICACAO DE MOVEIS	3.499.142,49	0,59014	4.212.784,11	0,68670	713.641,62	20,39
22 - ALIMENTACAO	3.298.901,07	0,55637	4.170.088,32	0,67974	871.187,25	26,41
23 - OUTROS	0,00	0,00000	4.142.935,42	0,67532	4.142.935,42	0,00
24 - FABRICACAO DE MAQUINAS, APARELHOS E MATERIAIS ELETRICOS	2.584.235,77	0,43584	3.072.440,57	0,50082	488.204,80	18,89
25 - METALURGIA	2.818.019,42	0,47527	2.791.098,74	0,45496	-26.920,68	-0,96
26 - EDICAO E EDICAO INTEGRADA A IMPRESSAO	2.104.410,84	0,35491	2.626.091,35	0,42806	521.680,51	24,79
27 - OUTRAS ATIVIDADES DE SERVICOS PESSOAIS	1.819.585,52	0,30688	2.282.038,29	0,37198	462.452,77	25,42



Agrolândia - Agronômica - Atalanta - Aurora - Braço do Trombudo - Chapadão do Lageado - Dona Emma - Ibirama - Imbuia
Ituporanga - José Boiteux - Laurentino - Lontras - Mirim Doce - Petrolândia - Pouso Redondo - Presidente Getúlio
Presidente Nereu - Rio do Campo - Rio do Oeste - Rio do Sul - Salete - Santa Terezinha - Taió
Trombudo Central - Vidal Ramos - Vitor Meireles - Witmarsum

RIO DO SUL

Relatório do Movimento Econômico

Planilha da Setorial

SETORES	2005		2006		Variação	
	VA em R\$	% Part.	VA em R\$	% Part.	em R\$	%
28 - FABRICACAO DE PRODUTOS DIVERSOS	1.067.140,77	0,17997	1.268.441,61	0,20676	201.300,84	18,86
29 - FABRICACAO DE PRODUTOS TEXTEIS	2.287.779,21	0,38584	1.063.833,69	0,17341	-1.223.945,52	-53,50
30 - FABRICACAO DE PRODUTOS DE BORRACHA E DE MATERIAL PLASTICO	1.075.014,17	0,18130	937.037,42	0,15274	-137.976,75	-12,83
31 - SERVICOS DE ESCRITORIO, DE APOIO ADMINISTRATIVO E OUTROS SERVICOS PRESTADOS AS EMPRESAS	580.369,56	0,09788	737.761,85	0,12025	157.392,29	27,12
32 - ATIVIDADES DE ORGANIZACOES ASSOCIATIVAS	376.151,78	0,06343	649.402,27	0,10585	273.250,49	72,64
33 - EDUCACAO	386.179,92	0,06513	469.939,60	0,07660	83.759,68	21,69
34 - FABRICACAO DE PRODUTOS FARMOQUIMICOS E FARMACEUTICOS	695.246,11	0,11725	403.557,84	0,06578	-291.688,27	-41,95
35 - REPARACAO E MANUTENCAO DE EQUIPAMENTOS DE INFORMATICA E COMUNICACAO E DE OBJETOS PESSOAIS E DOMESTIC	290.149,27	0,04893	361.556,79	0,05893	71.407,52	24,61
36 - ATIVIDADES DE VIGILANCIA, SEGURANCA E INVESTIGACAO	348.944,36	0,05885	275.624,43	0,04492	-73.319,93	-21,01
37 - ADMINISTRACAO PUBLICA, DEFESA E SEGURIDADE SOCIAL	2.092,67	0,00035	240.710,39	0,03923	238.617,72	11.402,55
38 - MANUTENCAO, REPARACAO E INSTALACAO DE MAQUINAS E EQUIPAMENTOS	154.474,99	0,02605	204.423,52	0,03332	49.948,53	32,33
39 - IMPRESSAO E REPRODUCAO DE GRAVACOES	420.801,18	0,07096	203.889,02	0,03323	-216.912,16	-51,55
40 - FABRICACAO DE PRODUTOS QUIMICOS	121.849,58	0,02055	168.466,04	0,02746	46.616,46	38,26
41 - OBRAS DE INFRA-ESTRUTURA	83.169,91	0,01402	137.636,84	0,02243	54.466,93	65,49
42 - PREPARACAO DE COUROS E FABRICACAO DE ARTEFATOS DE COURO, ARTIGOS PARA VIAGEM E CALCADOS	78.973,18	0,01331	122.480,43	0,01996	43.507,25	55,09
43 - ATIVIDADES ESPORTIVAS E DE RECREACAO E LAZER	94.612,07	0,01595	90.173,31	0,01469	-4.438,76	-4,69
44 - ALOJAMENTO	37.891,92	0,00639	77.332,76	0,01260	39.440,84	104,09
45 - ATIVIDADES DOS SERVICOS DE TECNOLOGIA DA INFORMACAO	101.084,99	0,01704	68.071,00	0,01109	-33.013,99	-32,66
46 - EXTRACAO DE MINERAIS NAO-METALICOS	8.646,35	0,00145	67.873,18	0,01106	59.226,83	684,99
47 - TRANSPORTE AEREO	56.055,68	0,00945	64.129,40	0,01045	8.073,72	14,40
48 - ALUGUEIS NAO-IMOBILIARIOS E GESTAO DE ATIVOS INTANGIVEIS NAO-FINANCEIROS	20.320,62	0,00342	40.221,83	0,00655	19.901,21	97,94
49 - COLETA, TRATAMENTO E DISPOSICAO DE RESIDUOS; RECUPERACAO DE MATERIAIS	469.207,75	0,07913	33.058,99	0,00538	-436.148,76	-92,95
50 - OUTRAS ATIVIDADES PROFISSIONAIS, CIENTIFICAS E TECNICAS	36.820,16	0,00620	28.443,46	0,00463	-8.376,70	-22,75
51 - ATIVIDADES DE PRESTACAO DE SERVICOS DE INFORMACAO	1.500,00	0,00025	26.199,77	0,00427	24.699,77	1.646,65
52 - AGENCIAS DE VIAGENS, OPERADORES TURISTICOS E SERVICOS DE RESERVAS	23.636,56	0,00398	26.057,20	0,00424	2.420,64	10,24



Agrolândia - Agronômica - Atalanta - Aurora - Braço do Trombudo - Chapadão do Lageado - Dona Emma - Ibirama - Imbuia
Ituporanga - José Boiteux - Laurentino - Lontras - Mirim Doce - Petrolândia - Pouso Redondo - Presidente Getúlio
Presidente Nereu - Rio do Campo - Rio do Oeste - Rio do Sul - Salete - Santa Terezinha - Taió
Trombudo Central - Vidal Ramos - Vitor Meireles - Witmarsum

RIO DO SUL

Relatório do Movimento Econômico

Planilha da Setorial

SETORES	2005		2006		Variação	
	VA em R\$	% Part.	VA em R\$	% Part.	em R\$	%
53 - CORREIO E OUTRAS ATIVIDADES DE ENTREGA	33.665,13	0,00567	12.277,63	0,00200	-21.387,50	-63,53
54 - FABRICACAO DE BEBIDAS	12.977,11	0,00218	10.979,17	0,00178	-1.997,94	-15,40
55 - PRODUCAO FLORESTAL	0,00	0,00000	5.685,60	0,00092	5.685,60	0,00
56 - SELECAO, AGENCIAMENTO E LOCACAO DE MAO-DE-OBRA	3.723,85	0,00062	2.933,01	0,00047	-790,84	-21,24
57 - SERVICOS ESPECIALIZADOS PARA CONSTRUCAO	29.694,12	0,00500	0,00	0,00000	-29.694,12	-100,00
58 - ATIVIDADES DE RADIO E DE TELEVISAO	0,00	0,00000	0,00	0,00000	0,00	0,00
59 - SERVICOS PARA EDIFICIOS E ATIVIDADES PAISAGISTICAS	0,00	0,00000	0,00	0,00000	0,00	0,00
60 - ATIVIDADES IMOBILIARIAS	0,00	0,00000	0,00	0,00000	0,00	0,00
61 - SERVICOS DE ARQUITETURA E ENGENHARIA; TESTES E ANALISES TECNICAS	51.809,32	0,00873	0,00	0,00000	-51.809,32	-100,00
62 - CAPTACAO, TRATAMENTO E DISTRIBUICAO DE AGUA	8.164.953,76	1,37705	0,00	0,00000	-8.164.953,76	-100,00
63 - ATIVIDADES DE ATENCAO A SAUDE HUMANA	0,00	0,00000	0,00	0,00000	0,00	0,00
64 - PESQUISA E DESENVOLVIMENTO CIENTIFICO	0,00	0,00000	0,00	0,00000	0,00	0,00
65 - CONSTRUCAO DE EDIFICIOS	41.613,44	0,00701	0,00	0,00000	-41.613,44	-100,00
TOTAL	605.123.904,00	100,00000	613.476.840,63	100,00000	20.548.559,22	1,38

VA em R\$: Somatório dos Valores Adicionados (VA) dos estabelecimentos do Setor.

% Part. : Percentual de participação do setor no VA do município

Posicao : Indica a colocação do setor no município



Agrolândia - Agronômica - Atalanta - Aurora - Braço do Trombudo - Chapadão do Lageado - Dona Emma - Ibirama - Imbuia
 Ituporanga - José Boiteux - Laurentino - Lontras - Mirim Doce - Petrolândia - Pouso Redondo - Presidente Getúlio
 Presidente Nereu - Rio do Campo - Rio do Oeste - Rio do Sul - Salete - Santa Terezinha - Taió
 Trombudo Central - Vidal Ramos - Vitor Meireles - Witmarsum

RIO DO SUL

Relatório do Movimento Econômico

Planilha de participação setorial no repasse do ICMS para o município - Janeiro 2008

SETORES	2005		2006		Jan / 2008	
	VA em R\$	% Part.	VA em R\$	% Part.	Media	ICMS.
1 - COMERCIO VAREJISTA	77.243.025,37	13,02738	86.473.476,04	14,09563	13,56151	212.337,11
2 - COMERCIO POR ATACADO, EXCETO VEICULOS AUTOMOTORES E MOTOCICLETAS	99.078.710,84	16,71006	72.251.267,99	11,77734	14,24370	223.018,47
3 - FABRICACAO DE VEICULOS AUTOMOTORES, REBOQUES E CARROCERIAS	67.715.714,15	11,42055	71.919.684,83	11,72329	11,57192	181.185,50
4 - CONFECCAO DE ARTIGOS DO VESTUARIO E ACESSORIOS	31.780.951,84	5,35999	38.838.516,85	6,33088	5,84544	91.523,97
5 - FABRICACAO DE PRODUTOS DO FUMO	19.035.374,96	3,21040	37.195.875,89	6,06312	4,63676	72.599,33
6 - TELECOMUNICACOES	24.306.154,81	4,09934	36.229.913,27	5,90566	5,00250	78.325,85
7 - FABRICACAO DE MAQUINAS E EQUIPAMENTOS	42.322.080,18	7,13780	34.730.956,06	5,66133	6,39957	100.200,17
8 - COMERCIO E REPARACAO DE VEICULOS AUTOMOTORES E MOTOCICLETAS	27.224.555,95	4,59154	30.270.034,15	4,93417	4,76286	74.573,64
9 - FABRICACAO DE PRODUTOS ALIMENTICIOS	45.181.209,25	7,62001	29.574.593,98	4,82081	6,22041	97.395,08
10 - TRANSPORTE TERRESTRE	18.450.894,44	3,11182	21.149.530,43	3,44748	3,27965	51.350,60
11 - ATIVIDADES DE SERVICOS FINANCEIROS	22.670.250,61	3,82343	20.758.796,64	3,38379	3,60361	56.422,95
12 - FABRICACAO DE PRODUTOS DE METAL, EXCETO MAQUINAS E EQUIPAMENTOS	22.931.471,89	3,86749	19.033.636,79	3,10258	3,48503	54.566,38
13 - FABRICACAO DE OUTROS EQUIPAMENTOS DE TRANSPORTE, EXCETO VEICULOS AUTOMOTORES	11.775.636,66	1,98601	18.129.398,66	2,95518	2,47059	38.682,95
14 - FABRICACAO DE EQUIPAMENTOS DE INFORMATICA, PRODUTOS ELETRONICOS E OPTICOS	15.448.079,12	2,60538	17.088.980,67	2,78559	2,69549	42.204,13
15 - AGRICULTURA, PECUARIA E SERVICOS RELACIONADOS	14.456.384,88	2,43813	9.823.383,80	1,60126	2,01970	31.623,05
16 - ELETRICIDADE, GAS E OUTRAS UTILIDADES	3.028.867,28	0,51083	9.480.788,44	1,54541	1,02812	16.097,63
17 - FABRICACAO DE PRODUTOS DE MINERAIS NAO-METALICOS	4.777.713,78	0,80578	8.741.723,54	1,42494	1,11536	17.463,57
18 - ARMAZENAMENTO E ATIVIDADES AUXILIARES DOS TRANSPORTES	1.831.951,10	0,30896	8.672.550,82	1,41367	0,86132	13.485,90
19 - FABRICACAO DE CELULOSE, PAPEL E PRODUTOS DE PAPEL	5.709.070,35	0,96286	6.712.756,04	1,09421	1,02854	16.104,12
20 - FABRICACAO DE PRODUTOS DE MADEIRA	4.679.339,35	0,78919	5.305.300,89	0,86479	0,82699	12.948,46
21 - FABRICACAO DE MOVEIS	3.499.142,49	0,59014	4.212.784,11	0,68670	0,63842	9.995,96
22 - ALIMENTACAO	3.298.901,07	0,55637	4.170.088,32	0,67974	0,61806	9.677,10
23 - OUTROS	0,00	0,00000	4.142.935,42	0,67532	0,33766	5.286,86
24 - FABRICACAO DE MAQUINAS, APARELHOS E MATERIAIS ELETRICOS	2.584.235,77	0,43584	3.072.440,57	0,50082	0,46833	7.332,80
25 - METALURGIA	2.818.019,42	0,47527	2.791.098,74	0,45496	0,46512	7.282,46
26 - EDICAO E EDICAO INTEGRADA A IMPRESSAO	2.104.410,84	0,35491	2.626.091,35	0,42806	0,39149	6.129,61
27 - OUTRAS ATIVIDADES DE SERVICOS PESSOAIS	1.819.585,52	0,30688	2.282.038,29	0,37198	0,33943	5.314,57



Agrolândia - Agronômica - Atalanta - Aurora - Braço do Trombudo - Chapadão do Lageado - Dona Emma - Ibirama - Imbuia
Ituporanga - José Boiteux - Laurentino - Lontras - Mirim Doce - Petrolândia - Pouso Redondo - Presidente Getúlio
Presidente Nereu - Rio do Campo - Rio do Oeste - Rio do Sul - Salete - Santa Terezinha - Taió
Trombudo Central - Vidal Ramos - Vitor Meireles - Witmarsum

RIO DO SUL

Relatório do Movimento Econômico

Planilha de participação setorial no repasse do ICMS para o município - Janeiro 2008

SETORES	2005		2006		Jan / 2008	
	VA em R\$	% Part.	VA em R\$	% Part.	Media	ICMS.
28 - FABRICACAO DE PRODUTOS DIVERSOS	1.067.140,77	0,17997	1.268.441,61	0,20676	0,19337	3.027,58
29 - FABRICACAO DE PRODUTOS TEXTEIS	2.287.779,21	0,38584	1.063.833,69	0,17341	0,27963	4.378,18
30 - FABRICACAO DE PRODUTOS DE BORRACHA E DE MATERIAL PLASTICO	1.075.014,17	0,18130	937.037,42	0,15274	0,16702	2.615,09
31 - SERVICOS DE ESCRITORIO, DE APOIO ADMINISTRATIVO E OUTROS SERVICOS PRESTADOS AS EMPRESAS	580.369,56	0,09788	737.761,85	0,12025	0,10907	1.707,67
32 - ATIVIDADES DE ORGANIZACOES ASSOCIATIVAS	376.151,78	0,06343	649.402,27	0,10585	0,08464	1.325,24
33 - EDUCACAO	386.179,92	0,06513	469.939,60	0,07660	0,07087	1.109,56
34 - FABRICACAO DE PRODUTOS FARMOQUIMICOS E FARMACEUTICOS	695.246,11	0,11725	403.557,84	0,06578	0,09152	1.432,88
35 - REPARACAO E MANUTENCAO DE EQUIPAMENTOS DE INFORMATICA E COMUNICACAO E DE OBJETOS PESSOAIS E DOMESTIC	290.149,27	0,04893	361.556,79	0,05893	0,05393	844,40
36 - ATIVIDADES DE VIGILANCIA, SEGURANCA E INVESTIGACAO	348.944,36	0,05885	275.624,43	0,04492	0,05189	812,38
37 - ADMINISTRACAO PUBLICA, DEFESA E SEGURIDADE SOCIAL	2.092,67	0,00035	240.710,39	0,03923	0,01979	309,86
38 - MANUTENCAO, REPARACAO E INSTALACAO DE MAQUINAS E EQUIPAMENTOS	154.474,99	0,02605	204.423,52	0,03332	0,02969	464,79
39 - IMPRESSAO E REPRODUCAO DE GRAVACOES	420.801,18	0,07096	203.889,02	0,03323	0,05210	815,67
40 - FABRICACAO DE PRODUTOS QUIMICOS	121.849,58	0,02055	168.466,04	0,02746	0,02401	375,85
41 - OBRAS DE INFRA-ESTRUTURA	83.169,91	0,01402	137.636,84	0,02243	0,01823	285,36
42 - PREPARACAO DE COUROS E FABRICACAO DE ARTEFATOS DE COURO, ARTIGOS PARA VIAGEM E CALCADOS	78.973,18	0,01331	122.480,43	0,01996	0,01664	260,46
43 - ATIVIDADES ESPORTIVAS E DE RECREACAO E LAZER	94.612,07	0,01595	90.173,31	0,01469	0,01532	239,87
44 - ALOJAMENTO	37.891,92	0,00639	77.332,76	0,01260	0,00950	148,67
45 - ATIVIDADES DOS SERVICOS DE TECNOLOGIA DA INFORMACAO	101.084,99	0,01704	68.071,00	0,01109	0,01407	220,22
46 - EXTRACAO DE MINERAIS NAO-METALICOS	8.646,35	0,00145	67.873,18	0,01106	0,00626	97,94
47 - TRANSPORTE AEREO	56.055,68	0,00945	64.129,40	0,01045	0,00995	155,79
48 - ALUGUEIS NAO-IMOBILIARIOS E GESTAO DE ATIVOS INTANGIVEIS NAO-FINANCEIROS	20.320,62	0,00342	40.221,83	0,00655	0,00499	78,05
49 - COLETA, TRATAMENTO E DISPOSICAO DE RESIDUOS; RECUPERACAO DE MATERIAIS	469.207,75	0,07913	33.058,99	0,00538	0,04226	661,60
50 - OUTRAS ATIVIDADES PROFISSIONAIS, CIENTIFICAS E TECNICAS	36.820,16	0,00620	28.443,46	0,00463	0,00542	84,78
51 - ATIVIDADES DE PRESTACAO DE SERVICOS DE INFORMACAO	1.500,00	0,00025	26.199,77	0,00427	0,00226	35,39
52 - AGENCIAS DE VIAGENS, OPERADORES TURISTICOS E SERVICOS DE RESERVAS	23.636,56	0,00398	26.057,20	0,00424	0,00411	64,35



Agrolândia - Agronômica - Atalanta - Aurora - Braço do Trombudo - Chapadão do Lageado - Dona Emma - Ibirama - Imbuia
Ituporanga - José Boiteux - Laurentino - Lontras - Mirim Doce - Petrolândia - Pouso Redondo - Presidente Getúlio
Presidente Nereu - Rio do Campo - Rio do Oeste - Rio do Sul - Salete - Santa Terezinha - Taió
Trombudo Central - Vidal Ramos - Vitor Meireles - Witmarsum

RIO DO SUL

Relatório do Movimento Econômico

Planilha de participação setorial no repasse do ICMS para o município - Janeiro 2008

SETORES	2005		2006		Jan / 2008	
	VA em R\$	% Part.	VA em R\$	% Part.	Media	ICMS.
53 - CORREIO E OUTRAS ATIVIDADES DE ENTREGA	33.665,13	0,00567	12.277,63	0,00200	0,00384	60,05
54 - FABRICACAO DE BEBIDAS	12.977,11	0,00218	10.979,17	0,00178	0,00198	31,00
55 - PRODUCAO FLORESTAL	0,00	0,00000	5.685,60	0,00092	0,00046	7,20
56 - SELECAO, AGENCIAMENTO E LOCACAO DE MAO-DE-OBRA	3.723,85	0,00062	2.933,01	0,00047	0,00055	8,53
57 - SERVICOS ESPECIALIZADOS PARA CONSTRUCAO	29.694,12	0,00500	0,00	0,00000	0,00250	39,14
58 - ATIVIDADES DE RADIO E DE TELEVISAO	0,00	0,00000	0,00	0,00000	0,00000	0,00
59 - SERVICOS PARA EDIFICIOS E ATIVIDADES PAISAGISTICAS	0,00	0,00000	0,00	0,00000	0,00000	0,00
60 - ATIVIDADES IMOBILIARIAS	0,00	0,00000	0,00	0,00000	0,00000	0,00
61 - SERVICOS DE ARQUITETURA E ENGENHARIA; TESTES E ANALISES TECNICAS	51.809,32	0,00873	0,00	0,00000	0,00437	68,34
62 - CAPTACAO, TRATAMENTO E DISTRIBUICAO DE AGUA	8.164.953,76	1,37705	0,00	0,00000	0,68853	10.780,47
63 - ATIVIDADES DE ATENCAO A SAUDE HUMANA	0,00	0,00000	0,00	0,00000	0,00000	0,00
64 - PESQUISA E DESENVOLVIMENTO CIENTIFICO	0,00	0,00000	0,00	0,00000	0,00000	0,00
65 - CONSTRUCAO DE EDIFICIOS	41.613,44	0,00701	0,00	0,00000	0,00351	54,88
TOTAL (85%)	605.123.904,00	100,00000	613.476.840,63	100,00000	99,99971	1.565.734,08
COTA FIXA (15%)						95.532,92
TOTAL (100%)						1.661.267,00

VA em R\$: Somatório dos Valores Adicionados (VA) dos estabelecimentos do Setor.

% Part. : Percentual de participação do setor no VA do município

Media : Média de participação do setor dos anos 2005 e 2006

ICMS : Corresponde ao valor do repasse do ICMS do mes de Janeiro de 2008 com base no indice 2006.

RIO DO SUL

Relatório do Movimento Econômico

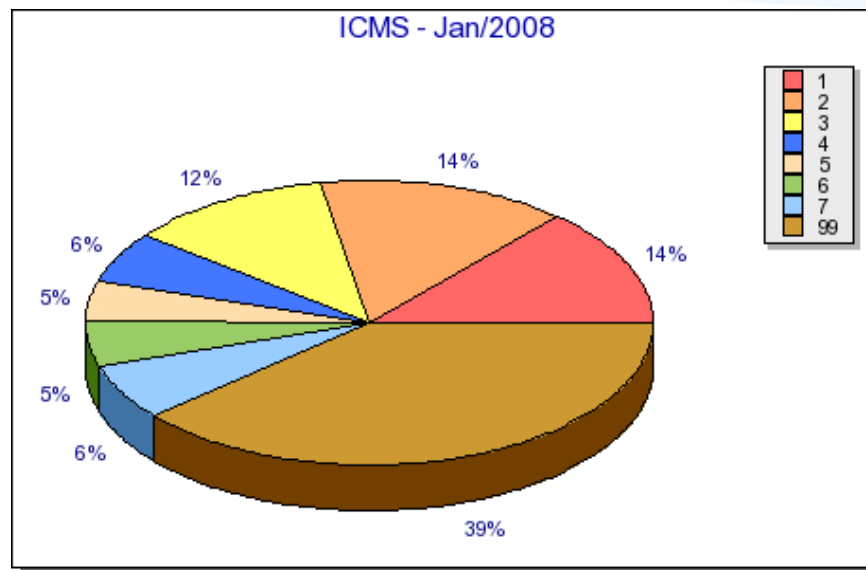

1	COMERCIO VAREJISTA	13,56151%	R\$212.337,11
2	COMERCIO POR ATACADO, EXCETO VEICULOS AUTOMOTORES E MOTOCICLETAS	14,24370%	R\$223.018,47
3	FABRICACAO DE VEICULOS AUTOMOTORES, REBOQUES E CARROCERIAS	11,57192%	R\$181.185,50
4	CONFECCAO DE ARTIGOS DO VESTUARIO E ACESSORIOS	5,84544%	R\$91.523,97
5	FABRICACAO DE PRODUTOS DO FUMO	4,63676%	R\$72.599,33
6	TELECOMUNICACOES	5,00250%	R\$78.325,85
7	FABRICACAO DE MAQUINAS E EQUIPAMENTOS	6,39957%	R\$100.200,17
99	Demais Setores	38,73862%	R\$606.539,08