

## PETROLÂNDIA

## Relatório do Movimento Econômico

### Representatividade Setorial

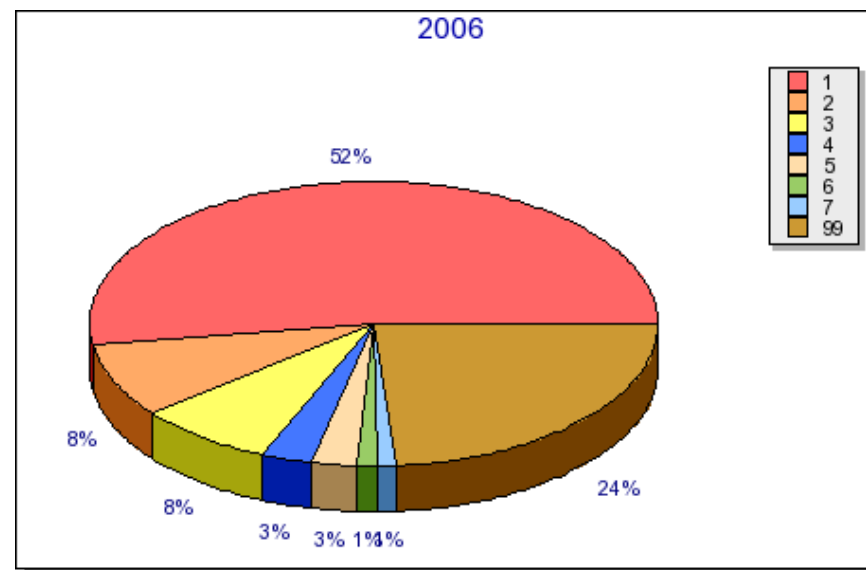
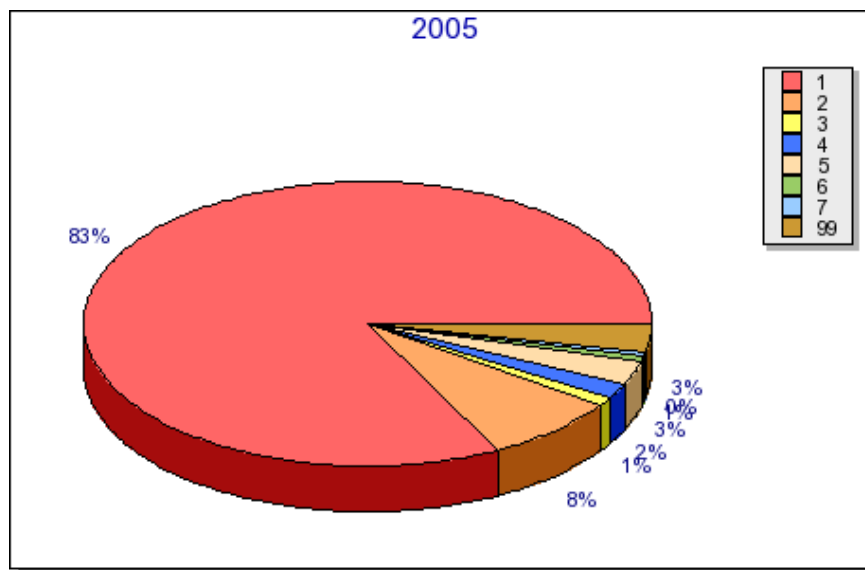

- |    |  |
|----|--|
| 1  | AGRICULTURA, PECUARIA E SERVICOS RELACIONADOS                    |
| 2  | COMERCIO VAREJISTA   |
| 3  | COMERCIO POR ATACADO, EXCETO VEICULOS AUTOMOTORES E MOTOCICLETAS |
| 4  | TELECOMUNICACOES   |
| 5  | ATIVIDADES DE SERVICOS FINANCEIROS                               |
| 6  | FABRICACAO DE PRODUTOS ALIMENTICIOS                              |
| 7  | ELETRICIDADE, GAS E OUTRAS UTILIDADES                            |
| 99 | Demais Setores   |



Agrolândia - Agronômica - Atalanta - Aurora - Braço do Trombudo - Chapadão do Lageado - Dona Emma - Ibirama - Imbuia  
Ituporanga - José Boiteux - Laurentino - Lontras - Mirim Doce - Petrolândia - Pouso Redondo - Presidente Getúlio  
Presidente Nereu - Rio do Campo - Rio do Oeste - Rio do Sul - Salete - Santa Terezinha - Taió  
Trombudo Central - Vidal Ramos - Vitor Meireles - Witmarsum

## PETROLÂNDIA

## Relatório do Movimento Econômico

### Planilha da Setorial

SETORES	2005		2006		Variação	
	VA em R\$	% Part.	VA em R\$	% Part.	em R\$	%
1 - AGRICULTURA, PECUARIA E SERVICOS RELACIONADOS	35.224.294,56	82,57672	20.263.289,85	52,31931	-14.961.004,71	-42,47
2 - OUTROS	0,00	0,00000	7.715.199,14	19,92045	7.715.199,14	0,00
3 - COMERCIO VAREJISTA	3.283.215,08	7,69687	3.239.313,72	8,36382	-43.901,36	-1,34
4 - COMERCIO POR ATACADO, EXCETO VEICULOS AUTOMOTORES E MOTOCICLETAS	411.029,51	0,96358	3.065.894,97	7,91606	2.654.865,46	645,91
5 - TELECOMUNICACOES	765.342,40	1,79420	1.098.613,34	2,83659	333.270,94	43,55
6 - ATIVIDADES DE SERVICOS FINANCEIROS	1.155.260,80	2,70829	1.021.656,35	2,63789	-133.604,45	-11,56
7 - FABRICACAO DE PRODUTOS ALIMENTICIOS	300.081,30	0,70348	434.332,91	1,12143	134.251,61	44,74
8 - ELETRICIDADE, GAS E OUTRAS UTILIDADES	125.598,95	0,29444	401.722,25	1,03723	276.123,30	219,85
9 - CONFECCAO DE ARTIGOS DO VESTUARIO E ACESSORIOS	302.846,52	0,70996	311.112,37	0,80328	8.265,85	2,73
10 - TRANSPORTE TERRESTRE	284.231,59	0,66632	244.591,53	0,63152	-39.640,06	-13,95
11 - FABRICACAO DE PRODUTOS DE MADEIRA	165.818,75	0,38873	209.701,64	0,54144	43.882,89	26,46
12 - FABRICACAO DE PRODUTOS DE BORRACHA E DE MATERIAL PLASTICO	94.893,86	0,22246	203.832,42	0,52629	108.938,56	114,80
13 - FABRICACAO DE PRODUTOS DE METAL, EXCETO MAQUINAS E EQUIPAMENTOS	195.988,75	0,45945	141.294,75	0,36481	-54.694,00	-27,91
14 - FABRICACAO DE PRODUTOS DE MINERAIS NAO-METALICOS	0,00	0,00000	120.209,64	0,31037	120.209,64	0,00
15 - ALIMENTACAO	59.648,82	0,13983	77.684,71	0,20058	18.035,89	30,24
16 - COMERCIO E REPARACAO DE VEICULOS AUTOMOTORES E MOTOCICLETAS	46.737,97	0,10956	63.888,50	0,16495	17.150,53	36,70
17 - FABRICACAO DE PRODUTOS DO FUMO	0,00	0,00000	54.141,92	0,13979	54.141,92	0,00
18 - ARMAZENAMENTO E ATIVIDADES AUXILIARES DOS TRANSPORTES	0,00	0,00000	40.841,60	0,10545	40.841,60	0,00
19 - FABRICACAO DE MOVEIS	12.557,49	0,02943	20.696,60	0,05343	8.139,11	64,81
20 - ATIVIDADES DE VIGILANCIA, SEGURANCA E INVESTIGACAO	0,00	0,00000	1.630,12	0,00420	1.630,12	0,00
21 - FABRICACAO DE CELULOSE, PAPEL E PRODUTOS DE PAPEL	60,00	0,00014	387,25	0,00099	327,25	545,42
22 - CORREIO E OUTRAS ATIVIDADES DE ENTREGA	128,79	0,00030	0,00	0,00000	-128,79	-100,00
23 - FABRICACAO DE MAQUINAS E EQUIPAMENTOS	0,00	0,00000	0,00	0,00000	0,00	0,00
24 - FABRICACAO DE BEBIDAS	0,00	0,00000	0,00	0,00000	0,00	0,00
25 - CAPTACAO, TRATAMENTO E DISTRIBUICAO DE AGUA	224.286,32	0,52579	0,00	0,00000	-224.286,32	-100,00
26 - OUTRAS ATIVIDADES DE SERVICOS PESSOAIS	0,00	0,00000	0,00	0,00000	0,00	0,00
27 - FABRICACAO DE PRODUTOS TEXTEIS	4.424,55	0,01037	0,00	0,00000	-4.424,55	-100,00
<b>TOTAL</b>	<b>43.244.684,00</b>	<b>100,00000</b>	<b>38.730.035,58</b>	<b>100,00000</b>	<b>-3.926.410,43</b>	<b>-10,44</b>

VA em R\$ : Somatório dos Valores Adicionados (VA) dos estabelecimentos do Setor.

% Part. : Percentual de participação do setor no VA do município

Posicao : Indica a colocação do setor no município



Agrolândia - Agronômica - Atalanta - Aurora - Braço do Trombudo - Chapadão do Lageado - Dona Emma - Ibirama - Imbuia  
Ituporanga - José Boiteux - Laurentino - Lontras - Mirim Doce - Petrolândia - Pouso Redondo - Presidente Getúlio  
Presidente Nereu - Rio do Campo - Rio do Oeste - Rio do Sul - Salete - Santa Terezinha - Taió  
Trombudo Central - Vidal Ramos - Vitor Meireles - Witmarsum

## PETROLÂNDIA

## Relatório do Movimento Econômico

### Planilha de participação setorial no repasse do ICMS para o município - Janeiro 2008

SETORES	2005		2006		Jan / 2008	
	VA em R\$	% Part.	VA em R\$	% Part.	Media	ICMS.
1 - AGRICULTURA, PECUARIA E SERVICOS RELACIONADOS	35.224.294,56	82,57672	20.263.289,85	52,31931	67,44801	71.662,34
2 - OUTROS	0,00	0,00000	7.715.199,14	19,92045	9,96022	10.582,57
3 - COMERCIO VAREJISTA	3.283.215,08	7,69687	3.239.313,72	8,36382	8,03035	8.532,10
4 - COMERCIO POR ATACADO, EXCETO VEICULOS AUTOMOTORES E MOTOCICLETAS	411.029,51	0,96358	3.065.894,97	7,91606	4,43982	4.717,23
5 - TELECOMUNICACOES	765.342,40	1,79420	1.098.613,34	2,83659	2,31540	2.460,07
6 - ATIVIDADES DE SERVICOS FINANCEIROS	1.155.260,80	2,70829	1.021.656,35	2,63789	2,67309	2.840,11
7 - FABRICACAO DE PRODUTOS ALIMENTICIOS	300.081,30	0,70348	434.332,91	1,12143	0,91246	969,47
8 - ELETRICIDADE, GAS E OUTRAS UTILIDADES	125.598,95	0,29444	401.722,25	1,03723	0,66584	707,44
9 - CONFECCAO DE ARTIGOS DO VESTUARIO E ACESSORIOS	302.846,52	0,70996	311.112,37	0,80328	0,75662	803,90
10 - TRANSPORTE TERRESTRE	284.231,59	0,66632	244.591,53	0,63152	0,64892	689,47
11 - FABRICACAO DE PRODUTOS DE MADEIRA	165.818,75	0,38873	209.701,64	0,54144	0,46509	494,14
12 - FABRICACAO DE PRODUTOS DE BORRACHA E DE MATERIAL PLASTICO	94.893,86	0,22246	203.832,42	0,52629	0,37438	397,77
13 - FABRICACAO DE PRODUTOS DE METAL, EXCETO MAQUINAS E EQUIPAMENTOS	195.988,75	0,45945	141.294,75	0,36481	0,41213	437,88
14 - FABRICACAO DE PRODUTOS DE MINERAIS NAO-METALICOS	0,00	0,00000	120.209,64	0,31037	0,15519	164,88
15 - ALIMENTACAO	59.648,82	0,13983	77.684,71	0,20058	0,17021	180,84
16 - COMERCIO E REPARACAO DE VEICULOS AUTOMOTORES E MOTOCICLETAS	46.737,97	0,10956	63.888,50	0,16495	0,13726	145,83
17 - FABRICACAO DE PRODUTOS DO FUMO	0,00	0,00000	54.141,92	0,13979	0,06990	74,26
18 - ARMAZENAMENTO E ATIVIDADES AUXILIARES DOS TRANSPORTES	0,00	0,00000	40.841,60	0,10545	0,05273	56,02
19 - FABRICACAO DE MOVEIS	12.557,49	0,02943	20.696,60	0,05343	0,04143	44,02
20 - ATIVIDADES DE VIGILANCIA, SEGURANCA E INVESTIGACAO	0,00	0,00000	1.630,12	0,00420	0,00210	2,23
21 - FABRICACAO DE CELULOSE, PAPEL E PRODUTOS DE PAPEL	60,00	0,00014	387,25	0,00099	0,00057	0,60
22 - CORREIO E OUTRAS ATIVIDADES DE ENTREGA	128,79	0,00030	0,00	0,00000	0,00015	0,16
23 - FABRICACAO DE MAQUINAS E EQUIPAMENTOS	0,00	0,00000	0,00	0,00000	0,00000	0,00
24 - FABRICACAO DE BEBIDAS	0,00	0,00000	0,00	0,00000	0,00000	0,00
25 - CAPTACAO, TRATAMENTO E DISTRIBUICAO DE AGUA	224.286,32	0,52579	0,00	0,00000	0,26290	279,32
26 - OUTRAS ATIVIDADES DE SERVICOS PESSOAIS	0,00	0,00000	0,00	0,00000	0,00000	0,00
27 - FABRICACAO DE PRODUTOS TEXTEIS	4.424,55	0,01037	0,00	0,00000	0,00519	5,51
TOTAL (85%)	43.244.684,00	100,00000	38.730.035,58	100,00000	99,99990	106.248,26
COTA FIXA (15%)						95.532,92
TOTAL (100%)						201.781,18

VA em R\$ : Somatório dos Valores Adicionados (VA) dos estabelecimentos do Setor.

% Part. : Percentual de participação do setor no VA do município

Media : Média de participação do setor dos anos 2005 e 2006



Agrolândia - Agronômica - Atalanta - Aurora - Braço do Trombudo - Chapadão do Lageado - Dona Emma - Ibirama - Imbuia  
Ituporanga - José Boiteux - Laurentino - Lontras - Mirim Doce - Petrolândia - Pouso Redondo - Presidente Getúlio  
Presidente Nereu - Rio do Campo - Rio do Oeste - Rio do Sul - Salete - Santa Terezinha - Taió  
Trombudo Central - Vidal Ramos - Vitor Meireles - Witmarsum

## PETROLÂNDIA

## Relatório do Movimento Econômico

ICMS : Corresponde ao valor do repasse do ICMS do mes de Janeiro de 2008 com base no indice 2006.

---

## PETROLÂNDIA

### Relatório do Movimento Econômico

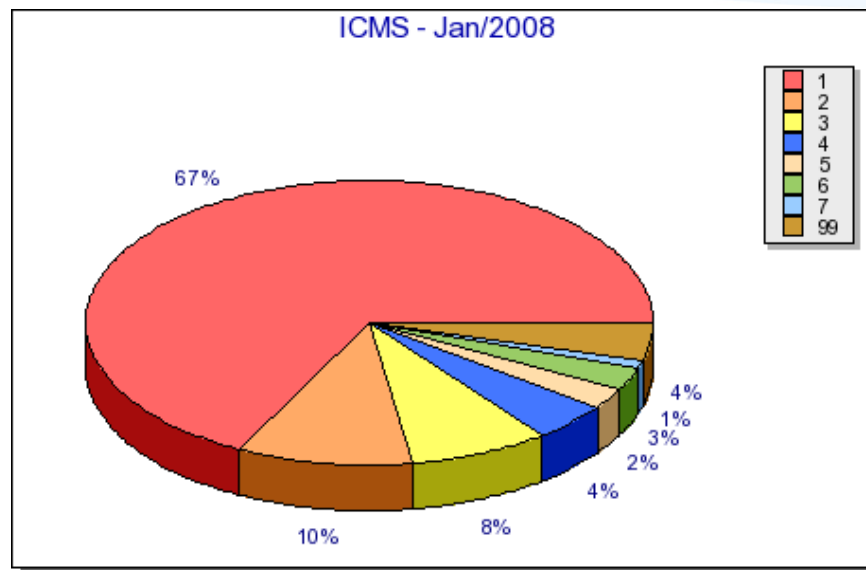

1	AGRICULTURA, PECUARIA E SERVICOS RELACIONADOS	67,44801%	R\$71.662,34
2	OUTROS	9,96022%	R\$10.582,57
3	COMERCIO VAREJISTA	8,03035%	R\$8.532,10
4	COMERCIO POR ATACADO, EXCETO VEICULOS AUTOMOTORES E MOTOCICLETAS	4,43982%	R\$4.717,23
5	TELECOMUNICACOES	2,31540%	R\$2.460,07
6	ATIVIDADES DE SERVICOS FINANCEIROS	2,67309%	R\$2.840,11
7	FABRICACAO DE PRODUTOS ALIMENTICIOS	0,91246%	R\$969,47
99	Demais Setores	4,22065%	R\$4.484,27