

MIRIM DOCE

Relatório do Movimento Econômico

Representatividade Setorial

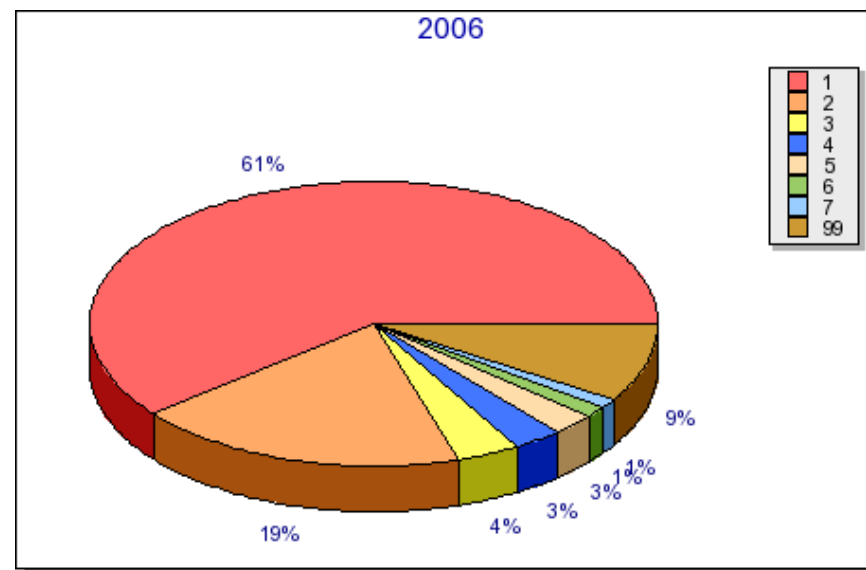
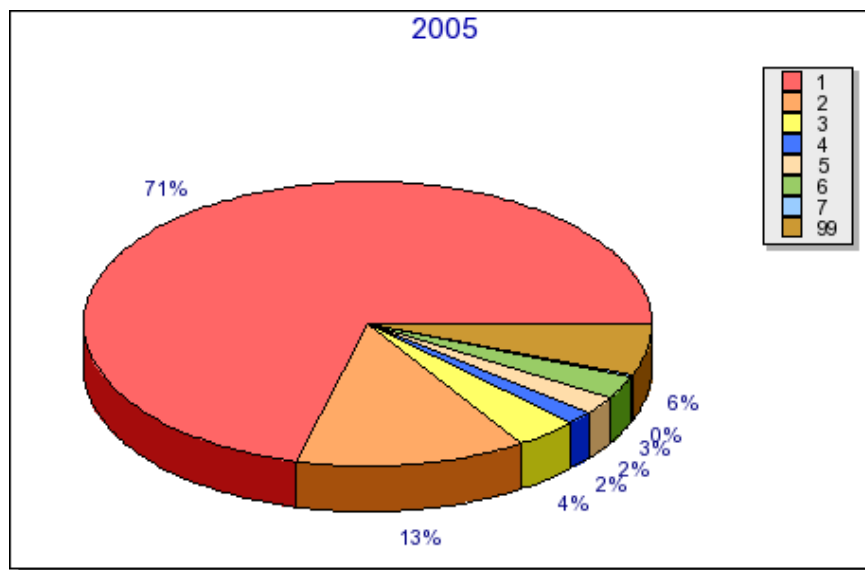

- | | |
|----|---|
| 1 | AGRICULTURA, PECUARIA E SERVICOS RELACIONADOS |
| 2 | FABRICACAO DE PRODUTOS DE MADEIRA |
| 3 | COMERCIO VAREJISTA |
| 4 | TELECOMUNICACOES |
| 5 | ATIVIDADES DE SERVICOS FINANCEIROS |
| 6 | TRANSPORTE TERRESTRE |
| 7 | ELETRICIDADE, GAS E OUTRAS UTILIDADES |
| 99 | Demais Setores |



Agrolândia - Agronômica - Atalanta - Aurora - Braço do Trombudo - Chapadão do Lageado - Dona Emma - Ibirama - Imbuia
Ituporanga - José Boiteux - Laurentino - Lontras - Mirim Doce - Petrolândia - Pouso Redondo - Presidente Getúlio
Presidente Nereu - Rio do Campo - Rio do Oeste - Rio do Sul - Salete - Santa Terezinha - Taió
Trombudo Central - Vidal Ramos - Vitor Meireles - Witmarsum

MIRIM DOCE

Relatório do Movimento Econômico

Planilha da Setorial

SETORES	2005		2006		Variação	
	VA em R\$	% Part.	VA em R\$	% Part.	em R\$	%
1 - AGRICULTURA, PECUARIA E SERVICOS RELACIONADOS	17.203.691,98	70,96581	11.157.695,47	60,90244	-6.045.996,51	-35,14
2 - FABRICACAO DE PRODUTOS DE MADEIRA	3.170.049,59	13,07656	3.467.140,71	18,92481	297.091,12	9,37
3 - OUTROS	0,00	0,00000	1.363.390,30	7,44184	1.363.390,30	0,00
4 - COMERCIO VAREJISTA	879.599,49	3,62837	665.613,23	3,63314	-213.986,26	-24,33
5 - TELECOMUNICACOES	394.936,62	1,62912	506.935,62	2,76702	111.999,00	28,36
6 - ATIVIDADES DE SERVICOS FINANCEIROS	494.311,64	2,03905	470.821,48	2,56990	-23.490,16	-4,75
7 - TRANSPORTE TERRESTRE	609.888,19	2,51580	210.764,92	1,15042	-399.123,27	-65,44
8 - ELETRICIDADE, GAS E OUTRAS UTILIDADES	53.741,27	0,22168	188.713,84	1,03006	134.972,57	251,15
9 - FABRICACAO DE PRODUTOS ALIMENTICIOS	1.007.745,54	4,15698	165.718,92	0,90454	-842.026,62	-83,56
10 - CONFECCAO DE ARTIGOS DO VESTUARIO E ACESSORIOS	236.013,78	0,97356	63.444,63	0,34630	-172.569,15	-73,12
11 - COMERCIO POR ATACADO, EXCETO VEICULOS AUTOMOTORES E MOTOCICLETAS	47.610,87	0,19639	23.112,00	0,12615	-24.498,87	-51,46
12 - ALIMENTACAO	25.619,16	0,10567	19.708,92	0,10757	-5.910,24	-23,07
13 - COMERCIO E REPARACAO DE VEICULOS AUTOMOTORES E MOTOCICLETAS	6.033,60	0,02488	6.368,45	0,03476	334,85	5,55
14 - CORREIO E OUTRAS ATIVIDADES DE ENTREGA	0,00	0,00000	5.959,26	0,03252	5.959,26	0,00
15 - REPARACAO E MANUTENCAO DE EQUIPAMENTOS DE INFORMATICA E COMUNICACAO E DE OBJETOS PESSOAIS E DOMESTIC	0,00	0,00000	4.013,72	0,02190	4.013,72	0,00
16 - FABRICACAO DE PRODUTOS DO FUMO	0,00	0,00000	777,80	0,00424	777,80	0,00
17 - FABRICACAO DE PRODUTOS DE METAL, EXCETO MAQUINAS E EQUIPAMENTOS	825,90	0,00340	424,06	0,00231	-401,84	-48,65
18 - ATIVIDADES ESPORTIVAS E DE RECREACAO E LAZER	2.572,92	0,01061	0,00	0,00000	-2.572,92	-100,00
19 - FABRICACAO DE PRODUTOS TEXTEIS	0,00	0,00000	0,00	0,00000	0,00	0,00
20 - ALOJAMENTO	1.034,35	0,00426	0,00	0,00000	-1.034,35	-100,00
21 - FABRICACAO DE CELULOSE, PAPEL E PRODUTOS DE PAPEL	0,00	0,00000	0,00	0,00000	0,00	0,00
22 - OUTRAS ATIVIDADES PROFISSIONAIS, CIENTIFICAS E TECNICAS	0,00	0,00000	0,00	0,00000	0,00	0,00
23 - CAPTACAO, TRATAMENTO E DISTRIBUICAO DE AGUA	108.550,58	0,44777	0,00	0,00000	-108.550,58	-100,00
TOTAL	21.606.211,00	100,00000	18.320.603,33	100,00000	-5.921.622,15	-15,21

VA em R\$: Somatório dos Valores Adicionados (VA) dos estabelecimentos do Setor.

% Part. : Percentual de participação do setor no VA do município

Posicao : Indica a colocação do setor no município



Agrolândia - Agronômica - Atalanta - Aurora - Braço do Trombudo - Chapadão do Lageado - Dona Emma - Ibirama - Imbuia
Ituporanga - José Boiteux - Laurentino - Lontras - Mirim Doce - Petrolândia - Pouso Redondo - Presidente Getúlio
Presidente Nereu - Rio do Campo - Rio do Oeste - Rio do Sul - Salete - Santa Terezinha - Taió
Trombudo Central - Vidal Ramos - Vitor Meireles - Witmarsum

MIRIM DOCE

Relatório do Movimento Econômico

Planilha de participação setorial no repasse do ICMS para o município - Janeiro 2008

SETORES	2005		2006		Jan / 2008	
	VA em R\$	% Part.	VA em R\$	% Part.	Media	ICMS.
1 - AGRICULTURA, PECUARIA E SERVICOS RELACIONADOS	17.203.691,98	70,96581	11.157.695,47	60,90244	65,93412	34.063,22
2 - FABRICACAO DE PRODUTOS DE MADEIRA	3.170.049,59	13,07656	3.467.140,71	18,92481	16,00069	8.266,35
3 - OUTROS	0,00	0,00000	1.363.390,30	7,44184	3,72092	1.922,32
4 - COMERCIO VAREJISTA	879.599,49	3,62837	665.613,23	3,63314	3,63076	1.875,74
5 - TELECOMUNICACOES	394.936,62	1,62912	506.935,62	2,76702	2,19807	1.135,58
6 - ATIVIDADES DE SERVICOS FINANCEIROS	494.311,64	2,03905	470.821,48	2,56990	2,30448	1.190,55
7 - TRANSPORTE TERRESTRE	609.888,19	2,51580	210.764,92	1,15042	1,83311	947,03
8 - ELETRICIDADE, GAS E OUTRAS UTILIDADES	53.741,27	0,22168	188.713,84	1,03006	0,62587	323,34
9 - FABRICACAO DE PRODUTOS ALIMENTICIOS	1.007.745,54	4,15698	165.718,92	0,90454	2,53076	1.307,45
10 - CONFECCAO DE ARTIGOS DO VESTUARIO E ACESSORIOS	236.013,78	0,97356	63.444,63	0,34630	0,65993	340,94
11 - COMERCIO POR ATACADO, EXCETO VEICULOS AUTOMOTORES E MOTOCICLETAS	47.610,87	0,19639	23.112,00	0,12615	0,16127	83,32
12 - ALIMENTACAO	25.619,16	0,10567	19.708,92	0,10757	0,10662	55,08
13 - COMERCIO E REPARACAO DE VEICULOS AUTOMOTORES E MOTOCICLETAS	6.033,60	0,02488	6.368,45	0,03476	0,02982	15,41
14 - CORREIO E OUTRAS ATIVIDADES DE ENTREGA	0,00	0,00000	5.959,26	0,03252	0,01626	8,40
15 - REPARACAO E MANUTENCAO DE EQUIPAMENTOS DE INFORMATICA E COMUNICACAO E DE OBJETOS PESSOAIS E DOMESTIC	0,00	0,00000	4.013,72	0,02190	0,01095	5,66
16 - FABRICACAO DE PRODUTOS DO FUMO	0,00	0,00000	777,80	0,00424	0,00212	1,10
17 - FABRICACAO DE PRODUTOS DE METAL, EXCETO MAQUINAS E EQUIPAMENTOS	825,90	0,00340	424,06	0,00231	0,00286	1,47
18 - ATIVIDADES ESPORTIVAS E DE RECREACAO E LAZER	2.572,92	0,01061	0,00	0,00000	0,00531	2,74
19 - FABRICACAO DE PRODUTOS TEXTEIS	0,00	0,00000	0,00	0,00000	0,00000	0,00
20 - ALOJAMENTO	1.034,35	0,00426	0,00	0,00000	0,00213	1,10
21 - FABRICACAO DE CELULOSE, PAPEL E PRODUTOS DE PAPEL	0,00	0,00000	0,00	0,00000	0,00000	0,00
22 - OUTRAS ATIVIDADES PROFISSIONAIS, CIENTIFICAS E TECNICAS	0,00	0,00000	0,00	0,00000	0,00000	0,00
23 - CAPTACAO, TRATAMENTO E DISTRIBUICAO DE AGUA	108.550,58	0,44777	0,00	0,00000	0,22389	115,66
TOTAL (85%)	21.606.211,00	100,00000	18.320.603,33	100,00000	99,99992	51.662,50
COTA FIXA (15%)						95.532,92
TOTAL (100%)						147.195,42

VA em R\$: Somatório dos Valores Adicionados (VA) dos estabelecimentos do Setor.

% Part. : Percentual de participação do setor no VA do município

Media : Média de participação do setor dos anos 2005 e 2006

ICMS : Corresponde ao valor do repasse do ICMS do mes de Janeiro de 2008 com base no indice 2006.

MIRIM DOCE

Relatório do Movimento Econômico

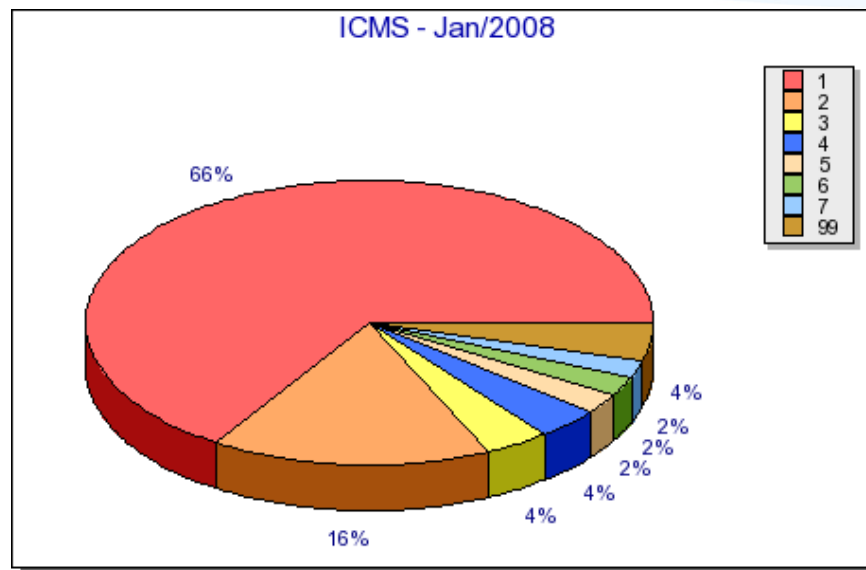

1	AGRICULTURA, PECUARIA E SERVICOS RELACIONADOS	65,93412%	R\$34.063,22
2	FABRICACAO DE PRODUTOS DE MADEIRA	16,00069%	R\$8.266,35
3	OUTROS	3,72092%	R\$1.922,32
4	COMERCIO VAREJISTA	3,63076%	R\$1.875,74
5	TELECOMUNICACOES	2,19807%	R\$1.135,58
6	ATIVIDADES DE SERVICOS FINANCEIROS	2,30448%	R\$1.190,55
7	TRANSPORTE TERRESTRE	1,83311%	R\$947,03
99	Demais Setores	4,37786%	R\$2.261,67