

IMBUIA

Relatório do Movimento Econômico

Representatividade Setorial

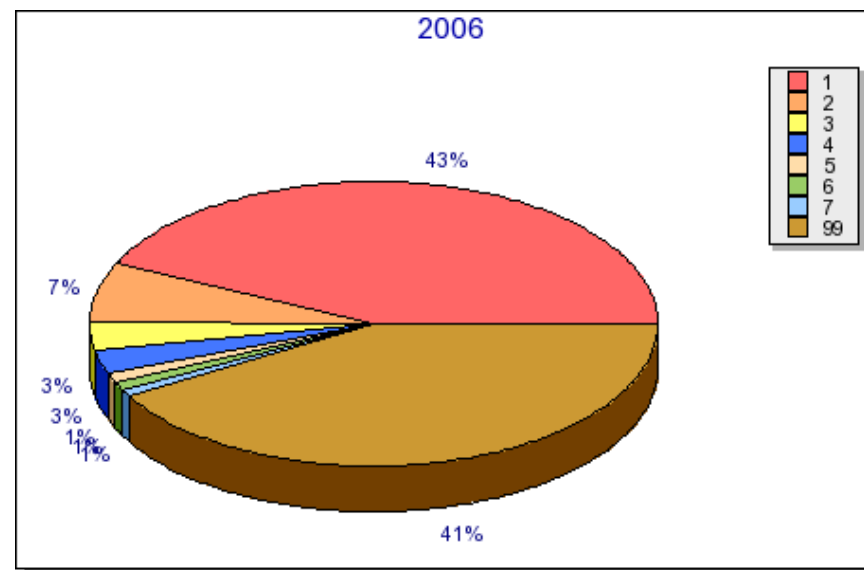
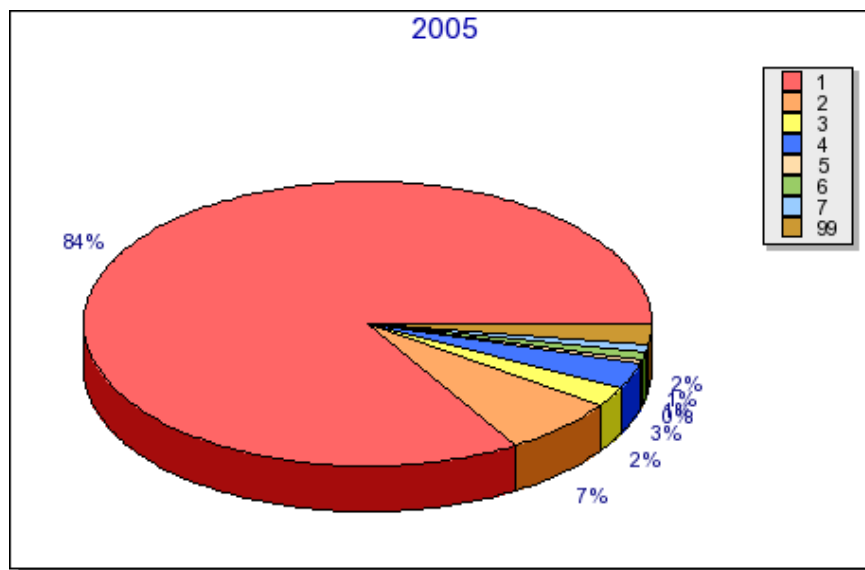

- | | |
|----|---|
| 1 | AGRICULTURA, PECUARIA E SERVICOS RELACIONADOS |
| 2 | COMERCIO VAREJISTA |
| 3 | TELECOMUNICACOES |
| 4 | ATIVIDADES DE SERVICOS FINANCEIROS |
| 5 | ELETRICIDADE, GAS E OUTRAS UTILIDADES |
| 6 | TRANSPORTE TERRESTRE |
| 7 | COMERCIO E REPARACAO DE VEICULOS AUTOMOTORES E MOTOCICLETAS |
| 99 | Demais Setores |



Agrolândia - Agronômica - Atalanta - Aurora - Braço do Trombudo - Chapadão do Lageado - Dona Emma - Ibirama - Imbuia
Ituporanga - José Boiteux - Laurentino - Lontras - Mirim Doce - Petrolândia - Pouso Redondo - Presidente Getúlio
Presidente Nereu - Rio do Campo - Rio do Oeste - Rio do Sul - Salete - Santa Terezinha - Taió
Trombudo Central - Vidal Ramos - Vitor Meireles - Witmarsum

IMBUIA

Relatório do Movimento Econômico

Planilha da Setorial

SETORES	2005		2006		Variação	
	VA em R\$	% Part.	VA em R\$	% Part.	em R\$	%
1 - AGRICULTURA, PECUARIA E SERVICOS RELACIONADOS	27.540.684,41	83,73391	14.135.320,92	43,00790	-13.405.363,49	-48,67
2 - OUTROS	0,00	0,00000	12.891.939,27	39,22481	12.891.939,27	0,00
3 - COMERCIO VAREJISTA	2.147.798,53	6,53010	2.239.439,71	6,81368	91.641,18	4,27
4 - TELECOMUNICACOES	764.704,16	2,32498	1.022.050,43	3,10967	257.346,27	33,65
5 - ATIVIDADES DE SERVICOS FINANCEIROS	970.127,30	2,94954	912.931,25	2,77767	-57.196,05	-5,90
6 - ELETRICIDADE, GAS E OUTRAS UTILIDADES	105.471,60	0,32067	348.096,80	1,05911	242.625,20	230,04
7 - TRANSPORTE TERRESTRE	331.643,56	1,00831	305.085,12	0,92824	-26.558,44	-8,01
8 - COMERCIO E REPARACAO DE VEICULOS AUTOMOTORES E MOTOCICLETAS	262.858,68	0,79918	285.762,51	0,86945	22.903,83	8,71
9 - COMERCIO POR ATACADO, EXCETO VEICULOS AUTOMOTORES E MOTOCICLETAS	176.101,13	0,53541	188.161,46	0,57249	12.060,33	6,85
10 - FABRICACAO DE PRODUTOS ALIMENTICIOS	51.301,21	0,15597	161.075,98	0,49008	109.774,77	213,98
11 - ALIMENTACAO	80.732,58	0,24545	135.859,11	0,41336	55.126,53	68,28
12 - FABRICACAO DE PRODUTOS DE METAL, EXCETO MAQUINAS E EQUIPAMENTOS	69.314,01	0,21074	79.216,72	0,24102	9.902,71	14,29
13 - FABRICACAO DE PRODUTOS DE MINERAIS NAO-METALICOS	113.746,48	0,34583	67.760,77	0,20616	-45.985,71	-40,43
14 - FABRICACAO DE PRODUTOS DO FUMO	0,00	0,00000	45.878,92	0,13959	45.878,92	0,00
15 - FABRICACAO DE PRODUTOS DE MADEIRA	5.403,68	0,01642	10.219,76	0,03109	4.816,08	89,13
16 - REPARACAO E MANUTENCAO DE EQUIPAMENTOS DE INFORMATICA E COMUNICACAO E DE OBJETOS PESSOAIS E DOMESTIC	8.941,15	0,02718	9.461,33	0,02878	520,18	5,82
17 - ARMAZENAMENTO E ATIVIDADES AUXILIARES DOS TRANSPORTES	200,00	0,00060	8.328,00	0,02533	8.128,00	4.064,00
18 - PRODUCAO FLORESTAL	12.487,54	0,03796	8.180,19	0,02488	-4.307,35	-34,49
19 - FABRICACAO DE MOVEIS	5.962,84	0,01812	7.339,20	0,02233	1.376,36	23,08
20 - ATIVIDADES ESPORTIVAS E DE RECREACAO E LAZER	11.067,82	0,03365	3.682,02	0,01120	-7.385,80	-66,73
21 - CORREIO E OUTRAS ATIVIDADES DE ENTREGA	297,81	0,00090	659,13	0,00200	361,32	121,33
22 - ATIVIDADES DE VIGILANCIA, SEGURANCA E INVESTIGACAO	0,00	0,00000	347,20	0,00105	347,20	0,00
23 - OUTRAS ATIVIDADES DE SERVICOS PESSOAIS	0,00	0,00000	0,00	0,00000	0,00	0,00
24 - CAPTACAO, TRATAMENTO E DISTRIBUICAO DE AGUA	231.872,60	0,70497	0,00	0,00000	-231.872,60	-100,00
TOTAL	33.086.791,00	100,00000	32.866.795,80	100,00000	-23.921,29	-0,66

VA em R\$: Somatório dos Valores Adicionados (VA) dos estabelecimentos do Setor.

% Part. : Percentual de participação do setor no VA do município

Posicao : Indica a colocação do setor no município



Agrolândia - Agronômica - Atalanta - Aurora - Braço do Trombudo - Chapadão do Lageado - Dona Emma - Ibirama - Imbuia
Ituporanga - José Boiteux - Laurentino - Lontras - Mirim Doce - Petrolândia - Pouso Redondo - Presidente Getúlio
Presidente Nereu - Rio do Campo - Rio do Oeste - Rio do Sul - Salete - Santa Terezinha - Taió
Trombudo Central - Vidal Ramos - Vitor Meireles - Witmarsum

IMBUIA

Relatório do Movimento Econômico

Planilha de participação setorial no repasse do ICMS para o município - Janeiro 2008

SETORES	2005		2006		Jan / 2008	
	VA em R\$	% Part.	VA em R\$	% Part.	Media	ICMS.
1 - AGRICULTURA, PECUARIA E SERVICOS RELACIONADOS	27.540.684,41	83,73391	14.135.320,92	43,00790	63,37091	54.168,92
2 - OUTROS	0,00	0,00000	12.891.939,27	39,22481	19,61240	16.764,52
3 - COMERCIO VAREJISTA	2.147.798,53	6,53010	2.239.439,71	6,81368	6,67189	5.703,08
4 - TELECOMUNICACOES	764.704,16	2,32498	1.022.050,43	3,10967	2,71733	2.322,75
5 - ATIVIDADES DE SERVICOS FINANCEIROS	970.127,30	2,94954	912.931,25	2,77767	2,86361	2.447,79
6 - ELETRICIDADE, GAS E OUTRAS UTILIDADES	105.471,60	0,32067	348.096,80	1,05911	0,68989	589,71
7 - TRANSPORTE TERRESTRE	331.643,56	1,00831	305.085,12	0,92824	0,96828	827,67
8 - COMERCIO E REPARACAO DE VEICULOS AUTOMOTORES E MOTOCICLETAS	262.858,68	0,79918	285.762,51	0,86945	0,83432	713,17
9 - COMERCIO POR ATACADO, EXCETO VEICULOS AUTOMOTORES E MOTOCICLETAS	176.101,13	0,53541	188.161,46	0,57249	0,55395	473,51
10 - FABRICACAO DE PRODUTOS ALIMENTICIOS	51.301,21	0,15597	161.075,98	0,49008	0,32303	276,12
11 - ALIMENTACAO	80.732,58	0,24545	135.859,11	0,41336	0,32941	281,57
12 - FABRICACAO DE PRODUTOS DE METAL, EXCETO MAQUINAS E EQUIPAMENTOS	69.314,01	0,21074	79.216,72	0,24102	0,22588	193,08
13 - FABRICACAO DE PRODUTOS DE MINERAIS NAO-METALICOS	113.746,48	0,34583	67.760,77	0,20616	0,27600	235,92
14 - FABRICACAO DE PRODUTOS DO FUMO	0,00	0,00000	45.878,92	0,13959	0,06980	59,66
15 - FABRICACAO DE PRODUTOS DE MADEIRA	5.403,68	0,01642	10.219,76	0,03109	0,02376	20,31
16 - REPARACAO E MANUTENCAO DE EQUIPAMENTOS DE INFORMATICA E COMUNICACAO E DE OBJETOS PESSOAIS E DOMESTIC	8.941,15	0,02718	9.461,33	0,02878	0,02798	23,92
17 - ARMAZENAMENTO E ATIVIDADES AUXILIARES DOS TRANSPORTES	200,00	0,00060	8.328,00	0,02533	0,01297	11,08
18 - PRODUCAO FLORESTAL	12.487,54	0,03796	8.180,19	0,02488	0,03142	26,86
19 - FABRICACAO DE MOVEIS	5.962,84	0,01812	7.339,20	0,02233	0,02023	17,29
20 - ATIVIDADES ESPORTIVAS E DE RECREACAO E LAZER	11.067,82	0,03365	3.682,02	0,01120	0,02243	19,17
21 - CORREIO E OUTRAS ATIVIDADES DE ENTREGA	297,81	0,00090	659,13	0,00200	0,00145	1,24
22 - ATIVIDADES DE VIGILANCIA, SEGURANCA E INVESTIGACAO	0,00	0,00000	347,20	0,00105	0,00053	0,45
23 - OUTRAS ATIVIDADES DE SERVICOS PESSOAIS	0,00	0,00000	0,00	0,00000	0,00000	0,00
24 - CAPTACAO, TRATAMENTO E DISTRIBUICAO DE AGUA	231.872,60	0,70497	0,00	0,00000	0,35249	301,30
TOTAL (85%)	33.086.791,00	100,00000	32.866.795,80	100,00000	99,99989	85.479,16
COTA FIXA (15%)						95.532,92
TOTAL (100%)						181.012,08

VA em R\$: Somatório dos Valores Adicionados (VA) dos estabelecimentos do Setor.

% Part. : Percentual de participação do setor no VA do município

Media : Média de participação do setor dos anos 2005 e 2006

ICMS : Corresponde ao valor do repasse do ICMS do mes de Janeiro de 2008 com base no indice 2006.

IMBUIA

Relatório do Movimento Econômico

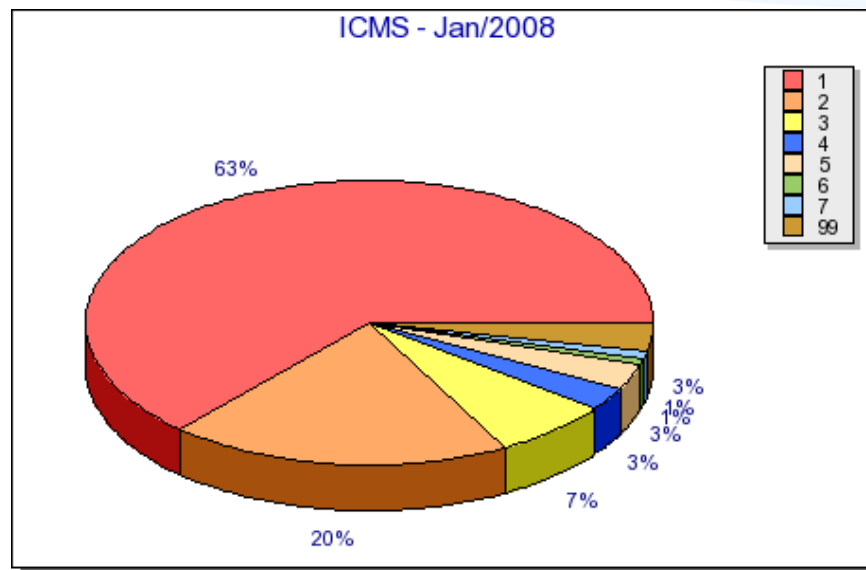

1	AGRICULTURA, PECUARIA E SERVICOS RELACIONADOS	63,37091%	R\$54.168,92
2	OUTROS	19,61240%	R\$16.764,52
3	COMERCIO VAREJISTA	6,67189%	R\$5.703,08
4	TELECOMUNICACOES	2,71733%	R\$2.322,75
5	ATIVIDADES DE SERVICOS FINANCEIROS	2,86361%	R\$2.447,79
6	ELETRICIDADE, GAS E OUTRAS UTILIDADES	0,68989%	R\$589,71
7	TRANSPORTE TERRESTRE	0,96828%	R\$827,67
99	Demais Setores	3,10571%	R\$2.654,64