

ATALANTA

Relatório do Movimento Econômico

Representatividade Setorial

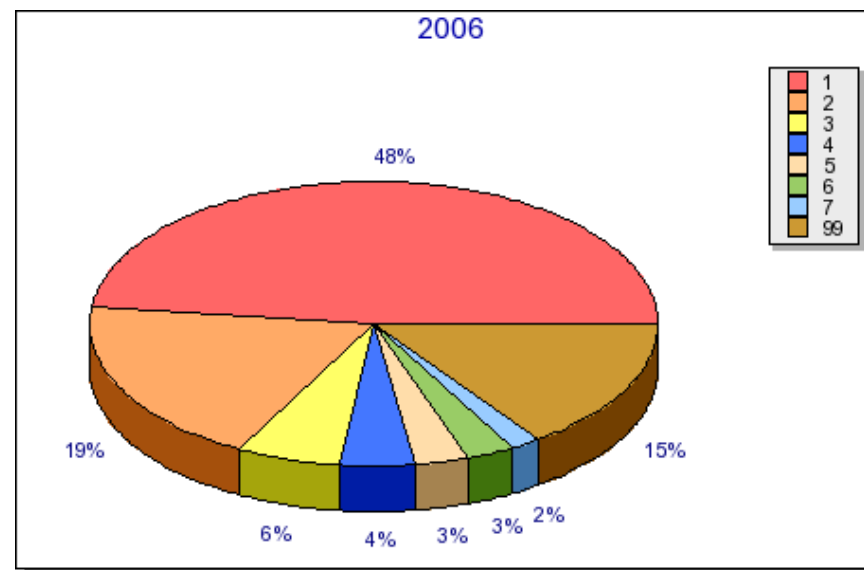
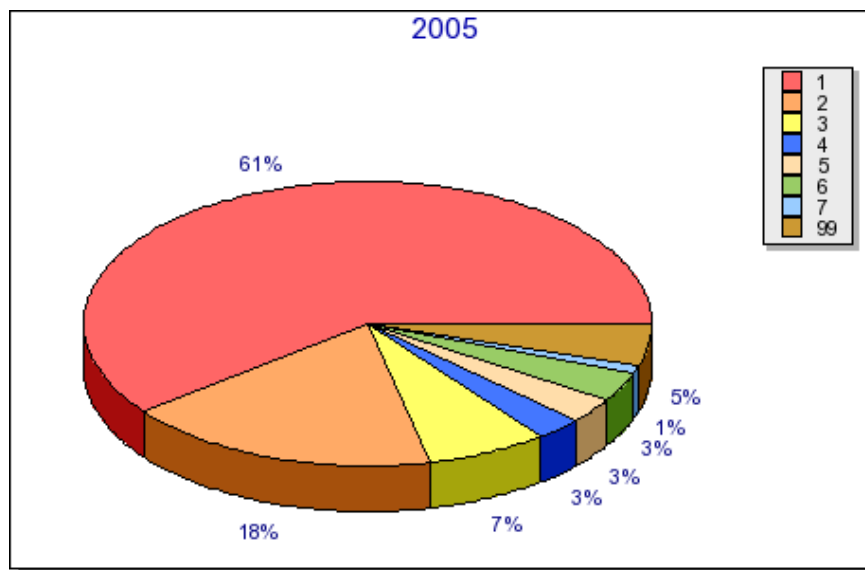

- | | |
|----|---|
| 1 | AGRICULTURA, PECUARIA E SERVICOS RELACIONADOS |
| 2 | FABRICACAO DE PRODUTOS DE MADEIRA |
| 3 | COMERCIO VAREJISTA |
| 4 | TELECOMUNICACOES |
| 5 | ATIVIDADES DE SERVICOS FINANCEIROS |
| 6 | FABRICACAO DE MAQUINAS E EQUIPAMENTOS |
| 7 | PRODUCAO FLORESTAL |
| 99 | Demais Setores |



Agrolândia - Agronômica - Atalanta - Aurora - Braço do Trombudo - Chapadão do Lageado - Dona Emma - Ibirama - Imbuia
Ituporanga - José Boiteux - Laurentino - Lontras - Mirim Doce - Petrolândia - Pouso Redondo - Presidente Getúlio
Presidente Nereu - Rio do Campo - Rio do Oeste - Rio do Sul - Salete - Santa Terezinha - Taió
Trombudo Central - Vidal Ramos - Vitor Meireles - Witmarsum

ATALANTA

Relatório do Movimento Econômico

Planilha da Setorial

SETORES	2005		2006		Variação	
	VA em R\$	% Part.	VA em R\$	% Part.	em R\$	%
1 - AGRICULTURA, PECUARIA E SERVICOS RELACIONADOS	14.042.772,60	60,62995	9.735.289,06	48,00027	-4.307.483,54	-30,67
2 - FABRICACAO DE PRODUTOS DE MADEIRA	4.145.106,71	17,89658	3.878.296,43	19,12211	-266.810,28	-6,44
3 - OUTROS	0,00	0,00000	1.553.939,79	7,66176	1.553.939,79	0,00
4 - COMERCIO VAREJISTA	1.597.821,72	6,89862	1.216.636,32	5,99867	-381.185,40	-23,86
5 - TELECOMUNICACOES	610.609,39	2,63631	859.468,89	4,23764	248.859,50	40,76
6 - ATIVIDADES DE SERVICOS FINANCEIROS	670.972,91	2,89693	613.984,31	3,02727	-56.988,60	-8,49
7 - FABRICACAO DE MAQUINAS E EQUIPAMENTOS	767.386,34	3,31320	557.415,61	2,74836	-209.970,73	-27,36
8 - PRODUCAO FLORESTAL	207.721,12	0,89684	343.752,30	1,69488	136.031,18	65,49
9 - OUTRAS ATIVIDADES DE SERVICOS PESSOAIS	0,00	0,00000	318.236,48	1,56907	318.236,48	0,00
10 - CONFECCAO DE ARTIGOS DO VESTUARIO E ACESSORIOS	418.475,52	1,80677	265.477,58	1,30894	-152.997,94	-36,56
11 - FABRICACAO DE PRODUTOS ALIMENTICIOS	253.998,73	1,09664	256.727,46	1,26580	2.728,73	1,07
12 - ELETRICIDADE, GAS E OUTRAS UTILIDADES	72.947,70	0,31495	254.964,78	1,25711	182.017,08	249,52
13 - FABRICACAO DE PRODUTOS TEXTEIS	22.546,02	0,09734	83.047,84	0,40947	60.501,82	268,35
14 - COMERCIO E REPARACAO DE VEICULOS AUTOMOTORES E MOTOCICLETAS	14.193,27	0,06127	73.994,90	0,36483	59.801,63	421,34
15 - TRANSPORTE TERRESTRE	68.318,52	0,29496	59.213,26	0,29195	-9.105,26	-13,33
16 - ALIMENTACAO	51.455,42	0,22215	58.496,34	0,28841	7.040,92	13,68
17 - COMERCIO POR ATACADO, EXCETO VEICULOS AUTOMOTORES E MOTOCICLETAS	9.992,00	0,04314	34.451,05	0,16986	24.459,05	244,79
18 - FABRICACAO DE MOVEIS	47.252,43	0,20401	33.751,85	0,16641	-13.500,58	-28,57
19 - FABRICACAO DE PRODUTOS DO FUMO	0,00	0,00000	25.121,40	0,12386	25.121,40	0,00
20 - FABRICACAO DE PRODUTOS DE MINERAIS NAO-METALICOS	28.662,12	0,12374	23.961,32	0,11814	-4.700,80	-16,40
21 - AGENCIAS DE VIAGENS, OPERADORES TURISTICOS E SERVICOS DE RESERVAS	98,06	0,00042	17.280,57	0,08520	17.182,51	17.522,45
22 - ARMAZENAMENTO E ATIVIDADES AUXILIARES DOS TRANSPORTES	0,00	0,00000	17.220,80	0,08490	17.220,80	0,00
23 - COLETA, TRATAMENTO E DISPOSICAO DE RESIDUOS; RECUPERACAO DE MATERIAIS	0,00	0,00000	961,11	0,00473	961,11	0,00
24 - ATIVIDADES DE VIGILANCIA, SEGURANCA E INVESTIGACAO	0,00	0,00000	47,11	0,00023	47,11	0,00
25 - CORREIO E OUTRAS ATIVIDADES DE ENTREGA	108,67	0,00046	0,00	0,00000	-108,67	-100,00
26 - CAPTACAO, TRATAMENTO E DISTRIBUICAO DE AGUA	128.571,60	0,55511	0,00	0,00000	-128.571,60	-100,00
27 - ALUGUEIS NAO-IMOBILIARIOS E GESTAO DE ATIVOS INTANGIVEIS NAO-FINANCEIROS	2.204,27	0,00951	0,00	0,00000	-2.204,27	-100,00



Agrolândia - Agronômica - Atalanta - Aurora - Braço do Trombudo - Chapadão do Lageado - Dona Emma - Ibirama - Imbuia
Ituporanga - José Boiteux - Laurentino - Lontras - Mirim Doce - Petrolândia - Pouso Redondo - Presidente Getúlio
Presidente Nereu - Rio do Campo - Rio do Oeste - Rio do Sul - Salete - Santa Terezinha - Taió
Trombudo Central - Vidal Ramos - Vitor Meireles - Witmarsum

ATALANTA

Relatório do Movimento Econômico

Planilha da Setorial

SETORES	2005		2006		Variação	
	VA em R\$	% Part.	VA em R\$	% Part.	em R\$	%
28 - FABRICACAO DE PRODUTOS QUIMICOS	0,00	0,00000	0,00	0,00000	0,00	0,00
29 - FABRICACAO DE PRODUTOS DE METAL, EXCETO MAQUINAS E EQUIPAMENTOS	226,38	0,00097	0,00	0,00000	-226,38	-100,00
TOTAL	23.239.382,00	100,00000	20.281.736,56	100,00000	-2.879.704,94	-12,73

VA em R\$: Somatório dos Valores Adicionados (VA) dos estabelecimentos do Setor.

% Part. : Percentual de participação do setor no VA do município

Posicao : Indica a colocação do setor no município



Agrolândia - Agronômica - Atalanta - Aurora - Braço do Trombudo - Chapadão do Lageado - Dona Emma - Ibirama - Imbuia
Ituporanga - José Boiteux - Laurentino - Lontras - Mirim Doce - Petrolândia - Pouso Redondo - Presidente Getúlio
Presidente Nereu - Rio do Campo - Rio do Oeste - Rio do Sul - Salete - Santa Terezinha - Taió
Trombudo Central - Vidal Ramos - Vitor Meireles - Witmarsum

ATALANTA

Relatório do Movimento Econômico

Planilha de participação setorial no repasse do ICMS para o município - Janeiro 2008

SETORES	2005		2006		Jan / 2008	
	VA em R\$	% Part.	VA em R\$	% Part.	Media	ICMS.
1 - AGRICULTURA, PECUARIA E SERVICOS RELACIONADOS	14.042.772,60	60,62995	9.735.289,06	48,00027	54,31511	30.825,25
2 - FABRICACAO DE PRODUTOS DE MADEIRA	4.145.106,71	17,89658	3.878.296,43	19,12211	18,50934	10.504,54
3 - OUTROS	0,00	0,00000	1.553.939,79	7,66176	3,83088	2.174,12
4 - COMERCIO VAREJISTA	1.597.821,72	6,89862	1.216.636,32	5,99867	6,44865	3.659,77
5 - TELECOMUNICACOES	610.609,39	2,63631	859.468,89	4,23764	3,43697	1.950,57
6 - ATIVIDADES DE SERVICOS FINANCEIROS	670.972,91	2,89693	613.984,31	3,02727	2,96210	1.681,07
7 - FABRICACAO DE MAQUINAS E EQUIPAMENTOS	767.386,34	3,31320	557.415,61	2,74836	3,03078	1.720,05
8 - PRODUCAO FLORESTAL	207.721,12	0,89684	343.752,30	1,69488	1,29586	735,43
9 - OUTRAS ATIVIDADES DE SERVICOS PESSOAIS	0,00	0,00000	318.236,48	1,56907	0,78454	445,24
10 - CONFECCAO DE ARTIGOS DO VESTUARIO E ACESSORIOS	418.475,52	1,80677	265.477,58	1,30894	1,55786	884,12
11 - FABRICACAO DE PRODUTOS ALIMENTICIOS	253.998,73	1,09664	256.727,46	1,26580	1,18122	670,37
12 - ELETRICIDADE, GAS E OUTRAS UTILIDADES	72.947,70	0,31495	254.964,78	1,25711	0,78603	446,09
13 - FABRICACAO DE PRODUTOS TEXTEIS	22.546,02	0,09734	83.047,84	0,40947	0,25341	143,81
14 - COMERCIO E REPARACAO DE VEICULOS AUTOMOTORES E MOTOCICLETAS	14.193,27	0,06127	73.994,90	0,36483	0,21305	120,91
15 - TRANSPORTE TERRESTRE	68.318,52	0,29496	59.213,26	0,29195	0,29346	166,54
16 - ALIMENTACAO	51.455,42	0,22215	58.496,34	0,28841	0,25528	144,88
17 - COMERCIO POR ATACADO, EXCETO VEICULOS AUTOMOTORES E MOTOCICLETAS	9.992,00	0,04314	34.451,05	0,16986	0,10650	60,44
18 - FABRICACAO DE MOVEIS	47.252,43	0,20401	33.751,85	0,16641	0,18521	105,11
19 - FABRICACAO DE PRODUTOS DO FUMO	0,00	0,00000	25.121,40	0,12386	0,06193	35,15
20 - FABRICACAO DE PRODUTOS DE MINERAIS NAO-METALICOS	28.662,12	0,12374	23.961,32	0,11814	0,12094	68,64
21 - AGENCIAS DE VIAGENS, OPERADORES TURISTICOS E SERVICOS DE RESERVAS	98,06	0,00042	17.280,57	0,08520	0,04281	24,30
22 - ARMAZENAMENTO E ATIVIDADES AUXILIARES DOS TRANSPORTES	0,00	0,00000	17.220,80	0,08490	0,04245	24,09
23 - COLETA, TRATAMENTO E DISPOSICAO DE RESIDUOS; RECUPERACAO DE MATERIAIS	0,00	0,00000	961,11	0,00473	0,00237	1,34
24 - ATIVIDADES DE VIGILANCIA, SEGURANCA E INVESTIGACAO	0,00	0,00000	47,11	0,00023	0,00012	0,07
25 - CORREIO E OUTRAS ATIVIDADES DE ENTREGA	108,67	0,00046	0,00	0,00000	0,00023	0,13
26 - CAPTACAO, TRATAMENTO E DISTRIBUICAO DE AGUA	128.571,60	0,55511	0,00	0,00000	0,27756	157,52
27 - ALUGUEIS NAO-IMOBILIARIOS E GESTAO DE ATIVOS INTANGIVEIS NAO-FINANCEIROS	2.204,27	0,00951	0,00	0,00000	0,00476	2,70



Agrolândia - Agronômica - Atalanta - Aurora - Braço do Trombudo - Chapadão do Lageado - Dona Emma - Ibirama - Imbuia
 Ituporanga - José Boiteux - Laurentino - Lontras - Mirim Doce - Petrolândia - Pouso Redondo - Presidente Getúlio
 Presidente Nereu - Rio do Campo - Rio do Oeste - Rio do Sul - Salete - Santa Terezinha - Taió
 Trombudo Central - Vidal Ramos - Vitor Meireles - Witmarsum

ATALANTA

Relatório do Movimento Econômico

Planilha de participação setorial no repasse do ICMS para o município - Janeiro 2008

SETORES	2005		2006		Jan / 2008	
	VA em R\$	% Part.	VA em R\$	% Part.	Media	ICMS.
28 - FABRICACAO DE PRODUTOS QUIMICOS	0,00	0,00000	0,00	0,00000	0,00000	0,00
29 - FABRICACAO DE PRODUTOS DE METAL, EXCETO MAQUINAS E EQUIPAMENTOS	226,38	0,00097	0,00	0,00000	0,00049	0,28
TOTAL (85%)	23.239.382,00	100,00000	20.281.736,56	100,00000	99,99987	56.752,62
COTA FIXA (15%)						95.532,92
TOTAL (100%)						152.285,54

VA em R\$: Somatório dos Valores Adicionados (VA) dos estabelecimentos do Setor.

% Part. : Percentual de participação do setor no VA do município

Media : Média de participação do setor dos anos 2005 e 2006

ICMS : Corresponde ao valor do repasse do ICMS do mes de Janeiro de 2008 com base no indice 2006.

ATALANTA

Relatório do Movimento Econômico

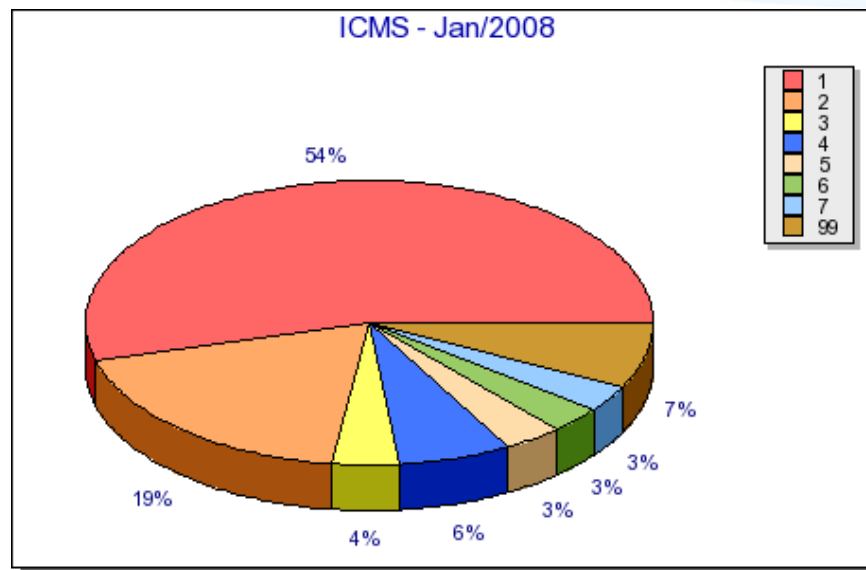

1	AGRICULTURA, PECUARIA E SERVICOS RELACIONADOS	54,31511%	R\$30.825,25
2	FABRICACAO DE PRODUTOS DE MADEIRA	18,50934%	R\$10.504,54
3	OUTROS	3,83088%	R\$2.174,12
4	COMERCIO VAREJISTA	6,44865%	R\$3.659,77
5	TELECOMUNICACOES	3,43697%	R\$1.950,57
6	ATIVIDADES DE SERVICOS FINANCEIROS	2,96210%	R\$1.681,07
7	FABRICACAO DE MAQUINAS E EQUIPAMENTOS	3,03078%	R\$1.720,05
99	Demais Setores	7,46617%	R\$4.237,17