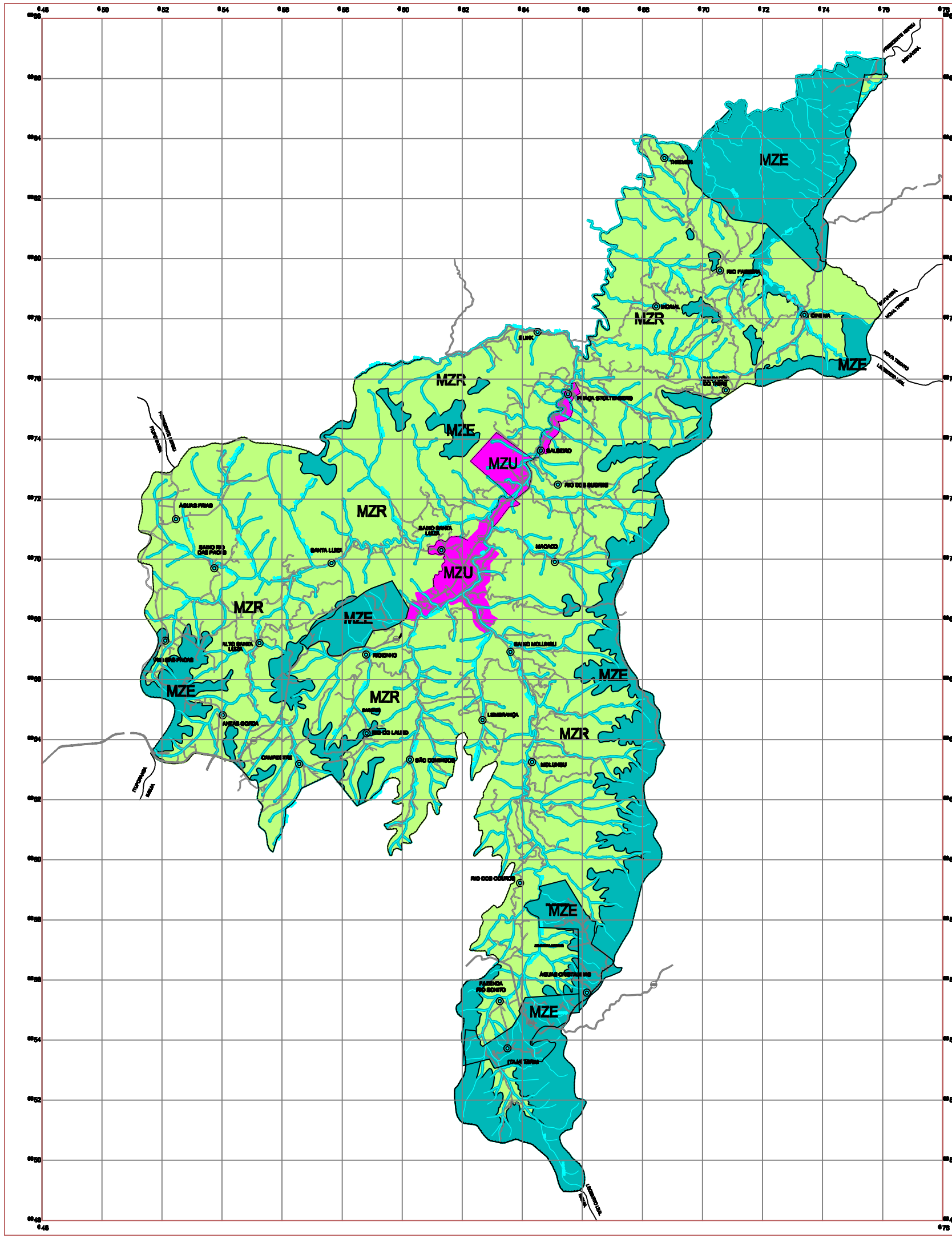

CONVENÇÕES E SIMBOLOGIA

MACROZONEAMENTO

- MZE - MACROZONA ESPECIAL
- MZU - MACROZONA URBANA
- MZR - MACROZONA RURAL

NÚCLEOS URBANOS

- SEDE DE DISTRITO
- SEDE DE LOCALIDADE
- LOCALIDADE E BAIRRO

RODOVIAS

	FEDERAL	ESTADUAL	MUNICIPAL
- PAVIMENTADA	BR	SC	ITU
- EM PAVIMENTAÇÃO	BR	SC	ITU
- IMPLANTADA	BR	SC	ITU
- LEITO NATURAL	BR	SC	ITU

LIMITES

- INTERMUNICIPAL
- INTERLOCALIDADE

LOCALIZAÇÃO ESPACIAL

MARCO DE GPS

- LATITUDE SUL	27° 21' 21"
- LONGITUDE OESTE	49° 25' 45"
- ALTITUDE	369.126m

ÁREA

- DO MUNICÍPIO	348,682 Km²
- DO PERÍMETRO URBANO DA SEDE	1,988 km²

LOCALIZAÇÃO:

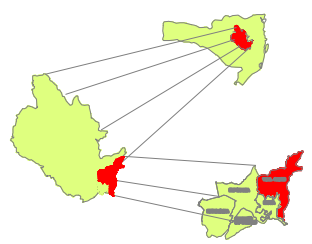

Plano Diretor Participativo

PLANO DIRETOR PARTICIPATIVO

MUNICÍPIO DE VIDAL RAMOS - SC

MAPA DE MACROZONEAMENTO

DATA: Abril/2008

ANEXO:

01

ESCALA GRÁFICA

-2 -1 0 1 2 3 4

ESCALA 1:

ELABORAÇÃO:

ASSOCIAÇÃO DOS MUNICÍPIOS DO ALTO VALE DO ITAJAÍ
Rua XV de Novembro, 297 - Rio do Sul - SC
Fone: (47) 3521-5701 www.amavi.org.br

PREFEITURA MUNICIPAL DE VIDAL RAMOS
Avenida Jorge Lacerda, 1.100 - Vidal Ramos - SC
Fone: (47) 3533-1122 www.prefeituravidalramos.sc.br

COORDENAÇÃO:

FABIANA WEBER
Arquiteta e Urbanista
Crea-SC: 052020-7