

LOCALIDADES

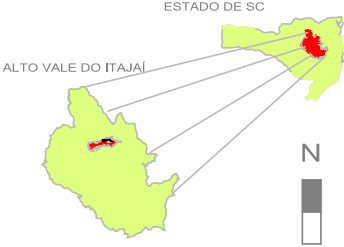
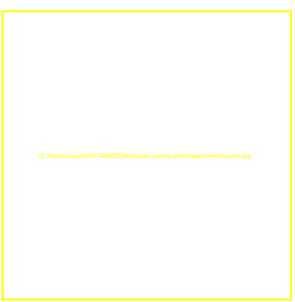
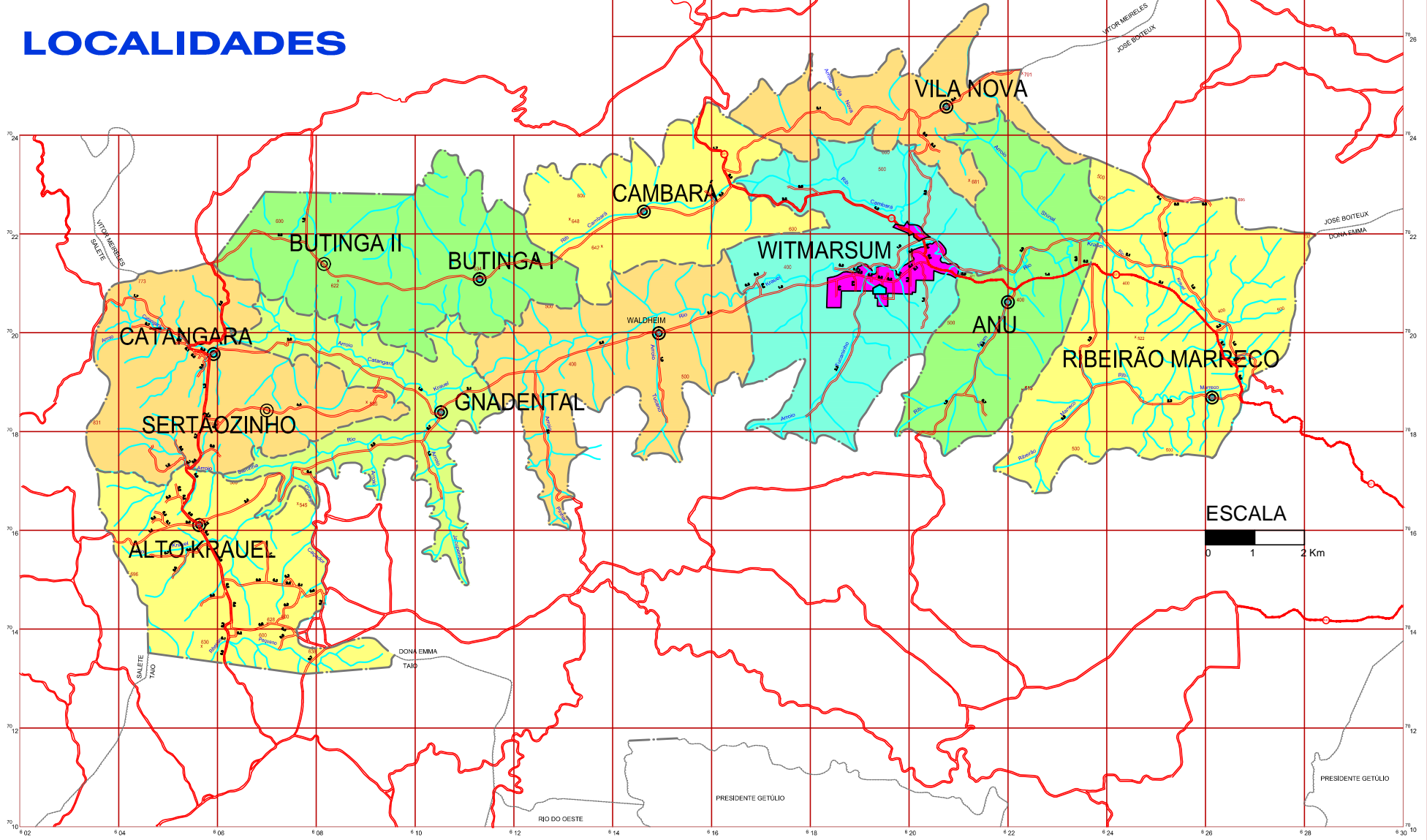

WITMARSUM - SC

**LOCALIZAÇÃO ESPACIAL**

- LATITUDE SUL 26° 55' 29"
- LONGITUDE OESTE 49° 47' 30"
- ALTITUDE 405,149m

**LEGISLAÇÕES**

- EMANCIPAÇÃO POLÍTICA LEI Nº 826 / 17-05-1962
- DIVISAS INTERMUNICIPAIS LEI Nº 11340 / 08-01-2000

**ÁREA**

- DO MUNICÍPIO 153,34 Km²

CONVENÇÕES E SIMBOLOGIA

PERÍMETRO URBANO  
LEI Nº 664 DE 8 DE NOVEMBRO DE 1.989  
AMPLIADO EM 10 DE JULHO DE 1.996  
PELA LEI Nº 886  
PROJETO DE AMPLIAÇÃO ENVIADO À  
CÂMARA EM 4 DE MAIO DE 2006

PROPOSTA DE AMPLIAÇÃO DO PERÍMETRO URBANO

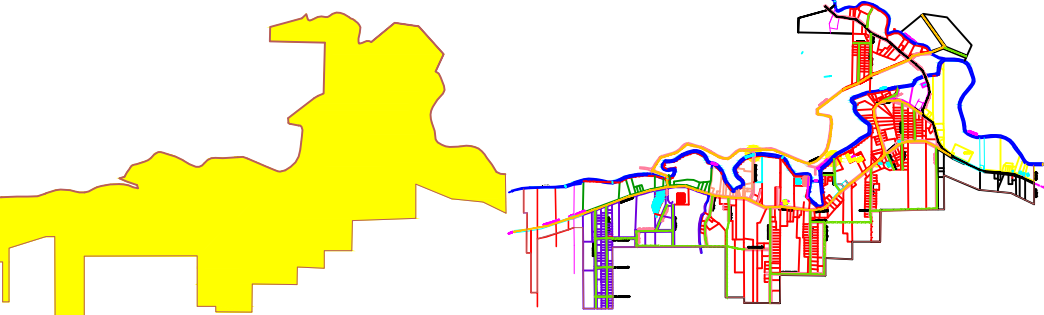

LEI DAS DIVISAS MUNICIPAIS  
LEI ESTADUAL Nº 11.340 PG 300  
DE 8 DE JANEIRO DE 2.000

ÁREA DO MUNICÍPIO: 150,798 Km2

ÁREA DO PERÍMETRO URBANO: 1,556 Km2

ÁREA RURAL: 149,242 Km2

ANEXO 25

data: 2008

MACROZONEAMENTO  
URBANO - MZU RURAL - MZR

**ELABORAÇÃO**

ASSOCIAÇÃO DOS MUNICÍPIOS DO ALTO VALE DO ITAJAÍ  
RUA XV DE NOVEMBRO, 737 - RIO DO SUL - SC  
FONE (47) 3531-4242 www.amavi.org.br

**PREFEITURA MUNICIPAL DE WITMARSUM**  
RUA 7 DE SETEMBRO, 1520 CEP 88.157-000 - SC  
FONE (47) 3358-0123

**COORDENAÇÃO**  
NORMA LEINDORF BARTZ  
ARQUITETA - CREA/SC 022149-4

**FONTE DOS MAPAS: AMAVI - IBGE**

